

EGP - EMPRESA GLOBAL DE PROJETOS E OBRAS LTDA.

16ª ALTERAÇÃO E CONSOLIDAÇÃO DO CONTRATO SOCIAL

CNPJ/MF - 15.131.446/0001-22

NIRE - 52.203.475.880

Pelo presente Instrumento Particular e na melhor forma de direito, os abaixo assinados:

I- GROS ENGENHARIA E AMBIENTAL LTDA. sociedade empresaria limitada, com sede na Capital do Estado de São Paulo, na Rua Tabapuã, nº 649, 9º andar, Sala 91, Itaim Bibi, CEP 04533-012, inscrita no CNPJ/MF sob nº 05.539.760/0001-95, com seus atos constitutivos devidamente registrados na Junta Comercial de São Paulo sob NIRE nº 35.218.106.695, representada neste ato por **Wilson de Andrade Costa**, brasileiro, casado sob o regime de comunhão parcial de bens, engenheiro civil, portador da cédula de identidade RG nº 546.306.SSP/MG, inscrito no CPF/MF sob o nº 042.519.708-53, residente e domiciliado no Município de Campinas/SP, na Rua Indaiá, nº 152, Bairro das Palmeiras, CEP 13.092-577 e,

II- WILSON DE ANDRADE COSTA, brasileiro, casado sob o regime de comunhão parcial de bens, engenheiro civil, portador da cédula de identidade RG nº 546.306.SSP/MG, inscrito no CPF/MF sob o nº 042.519.708-53, residente e domiciliado no Município de Campinas/SP, na Rua Indaiá, nº 152, Bairro das Palmeiras, CEP 13.092-577.

Únicas sócias da sociedade empresária limitada denominada **EGP - Empresa Global de Projetos e Obras Ltda.**, com sede no município de Catalão, Estado de Goiás, na Rodovia BR 050, s/n, km 245, Bairro Distrito de Pires Belo, CEP 75.714-300, inscrita no CNPJ/MF sob o nº 15.131.446/0001-22, com seus atos constitutivos devidamente registrados na Junta Comercial do Estado de Goiás (JUCEG) sob o NIRE nº 52.203.475.880 e a última alteração registrada sob nº 20217076467, em 03/03/2022, doravante denominada simplesmente "**Sociedade**".

RESOLVEM ajustar e levar a efeito a presente alteração e consolidação de seu Contrato Social, o que fazem nos seguintes termos:

- 1) Os atuais e únicos sócios, **GROS ENGENHARIA E AMBIENTAL LTDA.** e **WILSON DE ANDRADE COSTA**, resolvem:

- a) Destituir os atuais Diretores da Sociedade, os Senhores **Joel de Menezes Carvalho**, brasileiro, casado, administrador de empresas, portador da Cédula de Identidade RG. nº 20.301.223-9/SSP-SP, inscrito no CPF/MF sob nº 095.855.438-26 e **Rodrigo de Credo**, brasileiro, casado, advogado, portador da Cédula de Identidade RG. nº 32.035.531-7/SSP-SP, inscrito no CPF/MF sob nº 222.325.468-37, ambos com domicílio na Rua Dr. José Bonifácio Coutinho Nogueira nº 214, Sala 331, Jardim Madalena, na cidade e comarca de Campinas, Estado de São Paulo, CEP 13091-611, atestando que as contas do período de gestão restaram aprovadas, com votos de agradecimento pelos serviços prestados durante o exercício de suas funções;
- b) Eleger para os cargos de Diretores da Sociedade os Senhores **RICARDO ALEXANDRE BERNINI BACHIEGA**, brasileiro, casado sob o regime de comunhão parcial de bens, Engenheiro Civil, portador da Cédula de Identidade RG. nº 28.493.270 SSP/SP, inscrito no CPF/MF sob nº 213.032.358-89 e **IVAN ALVARES FERNANDES**, brasileiro, casado sob o regime de comunhão parcial de bens, Engenheiro Civil, portador da Cédula de Identidade RG. nº 7.323.172-8 SSP-PR, inscrito no CPF/MF sob nº 026.119.499-21, ambos com domicílio na Avenida Dr. José Bonifácio Coutinho Nogueira nº 214, Sala 331, Jardim Madalena, na cidade e comarca de Campinas, Estado de São Paulo, CEP 13091-611.
- c) Os administradores declaram sob as penas da lei que não estão impedidos de exercer a administração da sociedade, por lei especial ou em virtude de condenação criminal, ou por se encontrar sob os efeitos dela, a pena que vede, ainda que temporariamente o acesso à cargos públicos por crime falimentar de prevaricação, peita ou suborno, concussão, peculato, ou contra a economia popular, contra o sistema financeiro nacional, contra normas de defesa da concorrência, contra as relações de consumo, fé pública, ou a propriedade.
- d) Em decorrência da destituição dos atuais Diretores e nomeação de novos Diretores, a cláusula 10ª e seus parágrafos passam a vigorar com a seguinte redação:

Cláusula 10ª – *A representação legal da Sociedade será exercida por uma Diretoria composta por, no mínimo 2 (dois) e, no máximo, 5 (cinco) Diretores, sem designação específica, Sócios ou não, eleitos e destituíveis a qualquer tempo por Reunião e deliberação dos Sócios no Contrato Social ou através de Ata de Assembleia Geral de Quotista, conforme poderes, autorizações, limitações e restrições estabelecidas neste instrumento.*

Parágrafo Primeiro – Foram eleitos Diretores da Sociedade os Senhores **RICARDO ALEXANDRE BERNINI BACHIEGA**, brasileiro, casado, Engenheiro Civil, portador da Cédula de Identidade RG. nº 28.493.270 SSP/SP, inscrito no CPF/MF sob nº 213.032.358-89 e **IVAN ALVARES FERNANDES**, brasileiro, casado, Engenheiro Civil, portador da Cédula de Identidade RG. nº 7.323.172-8 SSP-PR, inscrito no CPF/MF sob nº 026.119.499-21, ambos com domicílio na Avenida Dr. José Bonifácio Coutinho Nogueira nº 214, Sala 331, Jardim Madalena, na cidade e comarca de Campinas, Estado de São Paulo, CEP 13091-611.

Parágrafo Segundo - Sem prejuízo das demais atribuições, ficarão a cargo da Diretoria o planejamento global dos negócios da Sociedade, bem como a condução das áreas administrativas, financeiras e operacionais.

- 2) Incluir no parágrafo único da cláusula segunda o número do CNPJ e da inscrição estadual da matriz, passando a vigorar a seguinte redação:

Parágrafo único: A filial está inscrita no CNPJ/MF sob nº. 15.131.446/0003-94 e Inscrição Estadual nº. 122.753.581.110 e tem sua sede instalada na Cidade de Campinas, Estado de São Paulo, na Avenida Doutor José Bonifácio Coutinho Nogueira, nº 214, sala 331, Bairro Jardim Madalena, CEP 13.091-611, considerando seu início em 03/12/2021, explorando o mesmo ramo de atividade da matriz.

- 3) Acrescentar na cláusula terceira a letra “x” com a seguinte redação: *Locação de mão de obra de pessoal para empresa cliente.*

Em decorrência das deliberações anteriores, os atuais e únicos sócios decidem consolidar o Contrato Social da **Sociedade**, o qual passa a vigorar, a partir da presente data, com a seguinte redação:

CONSOLIDAÇÃO DO CONTRATO SOCIAL

EGP – EMPRESA GLOBAL DE PROJETOS E OBRAS LTDA.

CNPJ/MF - 15.131.446/0001-22

NIRE - 52.203.475.880

DENOMINAÇÃO, SEDE, OBJETO E DURAÇÃO

Cláusula 1ª – A sociedade tem a denominação de **EGP - Empresa Global de Projetos e Obras Ltda.** e será regida pelo presente Contrato Social e pelas disposições da Lei nº 10.406, de 10 de Janeiro de 2002, a ela aplicáveis e, na ocorrência de questões que não possam ser solucionadas pelo Contrato Social ou pela mencionada lei civil, será regida, supletiva e exclusivamente, pela Lei nº 6.404, de 15 de Dezembro de 1976, e alterações posteriores.

Cláusula 2ª – A Sociedade tem sede na Rodovia BR 050, s/n, km 245, Bairro Distrito de Pires Belo, CEP 75.714-300, Cidade de Catalão, Estado de Goiás, podendo abrir ou encerrar filiais, escritórios e agências em qualquer parte do território nacional, ou fora dele, por deliberação de Sócios-Quotistas representando a maioria do capital social.

Parágrafo único: A filial está inscrita no CNPJ/MF sob nº. 15.131.446/0003-94 e Inscrição Estadual nº. 122.753.581.110 e tem sua sede instalada na Cidade de Campinas, Estado de São Paulo, na Avenida Doutor José Bonifácio Coutinho Nogueira, nº 214, sala 331, Bairro Jardim Madalena, CEP 13.091-611, considerando seu início em 03/12/2021, explorando o mesmo ramo de atividade da matriz.

Cláusula 3ª – A Sociedade tem por objeto social:

- a) Terraplenagem, pavimentação, obras de arte especiais, drenagem, sinalização viária, construção civil, mineração (extração e beneficiamento do minério);*
- b) Desenvolver, elaborar e/ou coordenar a execução de estudos, prestação de assessoria técnica e estruturação de projetos privados para exploração de atividade econômica ou projetos públicos de infraestrutura, por meio de procedimento de manifestação de interesse e/ou outros admitidos em Lei;*
- c) Serviços gerais de conservação, manutenção rodoviária, ferroviária, limpeza e outros de manutenção predial;*
- d) Locação de equipamentos leves e pesados;*
- e) Limpeza pública e rural;*
- f) Coleta e transporte de resíduos sólidos públicos com caminhão compactador;*
- g) Coleta e transporte de resíduos sólidos de mineração;*
- h) Coleta e transporte de resíduos sólidos industriais e comerciais;*
- i) Varrição de vias e logradouros públicos;*
- j) Capina Manual, Mecanizada e química de vias e logradouros públicos;*

- k) *Implantação e operação de aterro sanitário;*
- l) *Obras rodoviárias, ferroviárias, aeroportuárias;*
- m) *Projetos de Engenharia;*
- n) *Serviços de usinagem, concretagem, britagem e relacionados;*
- o) *Confecção, usinagem e comercialização de concreto betuminoso usinado;*
- p) *Administração e locação de moveis e imóveis e a exploração comercial de terminais rodoviários;*
- q) *Movimentação de materiais, carga e transporte e logística;*
- r) *Extração e aproveitamento de minerais não metálicos em geral e beneficiamento associado em todo o território nacional;*
- s) *A participação em outras sociedades como quotista ou acionista.*
- t) *Confecção, Usinagem e Comercialização de Massa Asfáltica;*
- u) *Confecção, Usinagem e Comercialização de Brita e Agregados;*
- v) *Confecção, Usinagem e Comercialização de Concreto (Tipo Portland);*
- w) *Confecção, Usinagem e Comercialização de Artefatos de Concreto.*
- x) *Locação de mão de obra de pessoal para empresa cliente.*

Cláusula 4ª – A sociedade iniciou suas atividades em 16/02/2012 e seu prazo de duração da sociedade é por tempo indeterminado.

CAPITAL SOCIAL E QUOTAS

Cláusula 5ª – *O Capital social da Sociedade é de R\$ 2.067.750,00 (dois milhões e sessenta e sete mil, setecentos e cinquenta reais) representado por 2.067.750 (dois milhões e sessenta e sete mil, setecentos e cinquenta) quotas no valor nominal de R\$ 1,00 (um real) cada uma, **totalmente integralizado em Moeda Corrente do País**, ficando assim sua totalidade, subscrito, integralizado e distribuídas entre os Sócios, conforme segue:*

| <i>Sócios</i> | <i>Quotas</i> | <i>Valor (R\$)</i> |
|--|------------------|---------------------|
| <i>Gros Engenharia e Ambiental Ltda.</i> | <i>2.067.740</i> | <i>2.067.740,00</i> |
| <i>Wilson de Andrade Costa</i> | <i>10</i> | <i>10,00</i> |
| TOTAL | 2.067.750 | 2.067.750,00 |

Parágrafo Primeiro - De acordo com o artigo 1.052, da Lei nº 10.406, de 10 de janeiro de 2002, a responsabilidade de cada Sócio é restrita ao valor das suas quotas, mas todos os Sócios respondem solidariamente pela integralização do capital social.

Parágrafo Segundo - As quotas são indivisíveis em relação à Sociedade, conferindo, cada uma, o direito a um voto nas deliberações sociais.

Parágrafo Terceiro - Os Sócios terão preferência para participar do aumento do capital social, na proporção das quotas de que sejam titulares, até 30 (trinta) dias após a deliberação. A eventual cessão do direito de preferência deverá observar, no que lhe for aplicável, o disposto na Cláusula 15ª deste Contrato Social.

Parágrafo Quarto - O capital social poderá ser aumentado através de deliberação dos Sócios representando 75% (setenta e cinco por cento) do capital, com a correspondente alteração do Contrato Social, desde que as quotas estejam totalmente integralizadas.

Cláusula 6ª - Na hipótese de decisão judicial determinando a penhora, ou qualquer outra constrição sobre qualquer quota representativa do capital Social da Sociedade, a Sociedade e o próprio sócio que tenha sofrido a constrição não permitirão que os terceiros beneficiados com tal decisão exerçam direitos de caráter político (direito de voto) oriundos da titularidade das quotas em razão do seu caráter *intuitu personae*, cabendo-lhes apenas os direitos de caráter financeiro.

AS DELIBERAÇÕES DOS SÓCIOS

Cláusula 7ª - As deliberações dos sócios serão tomadas em Reunião de Sócios, ou através de resolução por escrito.

Parágrafo Primeiro - Dependem da deliberação dos Sócios, além de outras matérias designadas em lei, neste Contrato Social ou em Acordo de Sócios, as seguintes matérias:

- a) a aprovação anual das contas da administração;
- b) a designação, a destituição e a remuneração dos administradores;
- c) a alteração do Contrato Social;
- d) a incorporação, a fusão e a dissolução da Sociedade, ou a cessação do estado de liquidação;
- e) a nomeação e destituição dos liquidantes e o julgamento das suas contas; e
- f) o pedido de recuperação judicial ou a propositura de plano de recuperação extrajudicial.

Parágrafo Segundo - Anualmente, nos quatro meses seguintes ao término do exercício social, os Sócios devem se reunir para deliberar sobre as contas dos administradores e sobre as demonstrações financeiras do exercício anterior.

Parágrafo Terceiro - A Reunião de Sócios será convocada por qualquer Sócio, sempre que necessário ou nos casos estabelecidos em lei, por meio de cartas e-mail, fax ou qualquer outra forma escrita estabelecida pelos Sócios, dispensadas as formalidades previstas no artigo 1.152, parágrafo 3º do Código Civil quando todos os Sócios comparecerem à Reunião ou se declararem, por escrito, cientes do local, data, hora e matérias a serem deliberadas.

Parágrafo Quarto - As reuniões de Sócios tornam-se dispensáveis quando todos eles decidirem, por escrito, sobre as matérias que sejam seu objeto.

Parágrafo Quinto - Os Sócios podem ser representados nas reuniões por qualquer outro Sócio ou por advogado com mandato no qual estejam especificados os atos autorizados, devendo o instrumento ser levado a registro juntamente com respectiva ata.

Parágrafo Sexto - A Mesa dirigente dos trabalhos deverá acatar e respeitar rigorosamente os efeitos jurídicos de "Acordo de Sócios" que venha a ser arquivado na sede social da Sociedade, devendo abster-se de registrar qualquer deliberação tomada em desacordo com as disposições do referido Acordo de Sócios.

Parágrafo Sétimo - Dos trabalhos e das deliberações nas reuniões de Sócios será lavrada, no "Livro de Atas de Reuniões de Sócios", ata assinada pelos Sócios participantes da reunião, quantos bastem à validade das deliberações, mas sem prejuízo dos que queiram assiná-la. Cópia da ata autenticada pelos administradores será apresentada ao Registro Público de Empresas Mercantis, nos 20 (vinte) dias subseqüentes à reunião, para arquivamento e averbação. Ao Sócio que a solicitar, será entregue cópia autenticada da ata.

Parágrafo Oitavo - Havendo alteração do Contrato Social, exclusivamente no que se refere a direitos de Sócios e objeto social, fusão da Sociedade, incorporação de outra, ou dela por outra, terá o Sócio que dissente, o direito de retirar-se da Sociedade, nos 30 (trinta) dias subseqüentes à reunião, observado o disposto na Cláusula 19ª.

Parágrafo Nono - As deliberações infringentes do Contrato ou da lei tornam ilimitada a responsabilidade dos que expressamente as aprovaram.

Cláusula 8ª - As deliberações dos Sócios serão tomadas por votos que representem a maioria absoluta do capital social da Sociedade, inclusive as matérias listadas a seguir, ressalvadas as regras específicas previstas neste Contrato Social e em lei, e desde que observadas as regras previstas em Acordo de Sócios arquivado na sede da Sociedade.

- a) eleição e destituição dos Diretores da Sociedade fixando-lhes as atribuições;
- b) fixação da remuneração dos Diretores.

Parágrafo Único - Sem prejuízo do disposto acima, a prática dos seguintes atos e operações dependerá da aprovação de Sócios representando, no mínimo, 3/4 (três quartos) do capital social da Sociedade:

- a) quaisquer reduções ou aumentos no capital social da Sociedade;
- b) alteração do objeto social;
- c) outras hipóteses de alteração do contrato social da Sociedade;
- d) alteração da política de distribuição de lucros ou antecipação de quaisquer pagamentos a títulos de distribuição de lucros;
- e) definição quanto à participação da Sociedade no capital social de outras sociedades;
- f) pedido de recuperação judicial, ou propositura de plano de recuperação extrajudicial e decretação de falência.

DA ADMINISTRAÇÃO

Cláusula 9ª – A Administração da Sociedade compete à Diretoria eleita por deliberação dos sócios no Contrato Social ou através de Ata de Reunião de Sócios-Quotistas com as respectivas atribuições conferidas por lei, por este Contrato Social e por eventual Acordo de Sócios devidamente arquivado na sede da Sociedade.

Parágrafo Primeiro – Os administradores declaram sob as penas da lei que não estão impedidos de exercer a administração da sociedade, por lei especial ou em virtude de condenação criminal, ou por se encontrar sob os efeitos dela, a pena que vede, ainda que temporariamente o acesso à cargos públicos por crime falimentar de prevaricação, peita ou suborno, concussão, peculato, ou contra a economia popular, contra o sistema financeiro nacional, contra normas de defesa da concorrência, contra as relações de consumo, fé pública, ou a propriedade.

Parágrafo Segundo – O montante global da remuneração anual dos administradores, inclusive benefícios de qualquer natureza e verbas de representação, será estabelecida anualmente por deliberação dos Sócios, ocasião em que serão estabelecidos os critérios para rateio da remuneração de cada administrador.

Parágrafo Terceiro – Os administradores da Sociedade são dispensados de prestar caução para garantia de suas gestões.

DA DIRETORIA

Cláusula 10ª – A representação legal da Sociedade será exercida por uma Diretoria composta por, no mínimo 2 (dois) e, no máximo, 5 (cinco) Diretores, sem designação específica, Sócios ou não, eleitos e destituíveis a qualquer tempo por Reunião e deliberação dos Sócios no Contrato Social ou através de Ata de Assembleia Geral de Quotista, conforme poderes, autorizações, limitações e restrições estabelecidas neste instrumento.

Parágrafo Primeiro – Foram eleitos Diretores da Sociedade os Senhores **RICARDO ALEXANDRE BERNINI BACHIEGA**, brasileiro, casado sob o regime de comunhão parcial de bens, Engenheiro Civil, portador da Cédula de Identidade RG. nº 28.493.270 SSP/SP, inscrito no CPF/MF sob nº 213.032.358-89 e **IVAN ALVARES FERNANDES**, brasileiro, casado sob o regime de comunhão parcial de bens, Engenheiro Civil, portador da Cédula de Identidade RG. nº 7.323.172-8 SSP-PR, inscrito no CPF/MF sob nº 026.119.499-21, ambos com domicílio na Avenida Dr. José Bonifácio Coutinho Nogueira nº 214, Sala 3 31, Jardim Madalena, na cidade e comarca de Campinas, Estado de São Paulo, CEP 13091-611.

Parágrafo Segundo - Sem prejuízo das demais atribuições, ficarão a cargo da Diretoria o planejamento global dos negócios da Sociedade, bem como a condução das áreas administrativas, financeiras e operacionais.

Cláusula 11ª - O mandato dos membros da Diretoria será por prazo indeterminado.

Parágrafo Primeiro - Os Diretores permanecerão no exercício de seus cargos até a eleição e a posse de seus sucessores.

Parágrafo Segundo - Ocorrendo vacância na Diretoria, os sócios deverão eleger o substituto.

Cláusula 12ª - À Diretoria compete os poderes gerais de representação e administração dos negócios e a prática, para tanto, de todos os atos necessários ou convenientes, ressalvados aqueles para os quais seja, por lei ou pelo presente Estatuto, atribuída competência à Assembleia Geral.

Parágrafo Primeiro - Bastará a assinatura isolada de 1 (um) Diretor para a prática de atos no curso normal das atividades sociais, tais como:

- a) representação da Companhia (em Juízo ou fora dele, perante quaisquer repartições públicas federais, estaduais e municipais, com poderes para receber citações e notificações);
- b) assinatura de documentos junto a repartições públicas e autarquias federais, estaduais e municipal;
- c) contratação e demissão de funcionários, bem como celebração de distratos ou rescisão de contratos celebrados pela Companhia.
- d) representar e assinar todos documentos perante a Autoridade Certificadora no âmbito da ICP-Brasil nos atos relativos à validação da solicitação do certificado digital, podendo praticar todos os atos inerentes ao bom desempenho deste mandato.

Parágrafo Segundo - A outorga de procurações em nome da Sociedade deverá contar, necessariamente, com a assinatura conjunta de 2 (dois) Diretores e, além de mencionarem expressamente a extensão dos poderes conferidos e a finalidade da outorga, deverão, com exceção daquelas para fins judiciais, conter período de validade limitado a 1 (um) ano.

Cláusula 13ª - A prática dos atos abaixo será excepcionalmente condicionada à assinatura em conjunto de (i) 2 (dois) Diretores eleitos; ou (ii) 1 (um) Diretor e 1 (um) procurador constituído na forma do artigo anterior:

- a) compra, venda, troca, oneração ou alienação de quaisquer bens imóveis ou participações societárias da Sociedade;
- b) contratação de empréstimos ou financiamentos com instituições financeiras públicas ou privadas e/ou concessão de garantias pela Sociedade;
- c) propositura de ações, celebração de acordos judiciais ou extrajudiciais quando o montante envolvido for igual ou superior a R\$ 10.000,00 (dez mil reais);
- d) celebração de quaisquer contratos cujos valores sejam iguais ou superiores a R\$ 50.000,00 (cinquenta mil reais) por operação individualmente considerada ou pelo somatório de valores que digam respeito à mesma operação ou prestação;
- e) abertura, movimentação e encerramento de contas bancárias, assinatura de cheques, emissão de ordens de pagamento, emissão de duplicatas, letras de câmbio, assinatura de vendas e aquisição de mercadorias e serviços, recibos ou documentos similares de quitação;
- f) todos os demais atos necessários ou convenientes à administração e representação da Companhia.

ATOS VEDADOS

Cláusula 14ª - São expressamente vedados, sendo inoperantes e nulos em relação à Sociedade, os atos de qualquer dos Sócios, Diretores, procuradores ou funcionários que a envolverem em obrigações relativas a negócios ou operações estranhos aos seus objetivos sociais, tais como fianças, avais, endossos ou quaisquer outras garantias em favor de terceiros.

CESSÃO E TRANSFERÊNCIA DE QUOTAS

Cláusula 15ª - Nenhum dos Sócios poderá alienar, ceder, onerar ou transferir qualquer de suas quotas aos demais Sócios-Quotistas ou a terceiros, sem o prévio consentimento, por escrito, dos outros Sócios, que terão absoluta preferência na aquisição de quotas, sob as mesmas condições e preço.

Parágrafo único - A venda, cessão, transferência, penhor, gravame ou qualquer outra forma de disposição das quotas da Sociedade ou de qualquer participação ou direito sobre as quotas da Sociedade deverá observar os termos de Acordos de Sócios devidamente arquivados na sede da Sociedade. Nenhuma venda, cessão, transferência, penhor, gravame ou qualquer outra forma de disposição de quotas da Sociedade terá eficácia a menos e até que os termos e condições estabelecidos em Acordos de Sócios tenham sido totalmente cumpridos.

EXCLUSÃO DE SÓCIO-QUOTISTA

Cláusula 16ª - Os Sócios representando $\frac{3}{4}$ (três quartos) do capital social da Sociedade, entendendo que um ou mais Sócios estão pondo em risco a continuidade da empresa, em virtude de atos de inegável gravidade, poderão excluir os demais Sócios por justa causa, mediante alteração do Contrato Social, caso um Sócio não cumpra com suas obrigações, conforme previsto no artigo 1.085 do Código Civil.

Parágrafo Primeiro – Conforme o artigo 1.085 acima mencionado, entende-se por “justa causa”:

- (i) a injustificada falta de cooperação com as políticas e estratégias da Sociedade, as quais são estabelecidas pelos Sócios; e/ou
- (ii) a falta de integralização do capital social subscrito, dentro do prazo estabelecido neste Contrato Social; e/ou
- (iii) perda da *affectio societatis*; e/ou
- (iv) solicitação ou contratação de qualquer administrador, funcionário, empregado ou preposto da Sociedade com o propósito de empregar ou de qualquer outra forma contratar seus serviços para fins pessoais; e/ou
- (v) a sobreposição de interesses pessoais aos interesses da Sociedade, bem como a criação de desavenças, injúrias graves, acusações difamatórias que direta ou indiretamente comprometam a imagem da Sociedade e a condução de suas atividades.

Parágrafo Segundo - A exclusão de Sócios será determinada em reunião especialmente convocada para esse fim. Os Sócios deverão convocá-la no prazo de 8 (oito) dias, prazo

este suficiente para dar ciência ao Sócio sujeito à exclusão, permitindo o seu comparecimento e o exercício do direito de defesa.

Parágrafo Terceiro – A notificação do Sócio sujeito à exclusão poderá ser feita, entre outras formas, por meio de e-mail ou carta registrada, sendo que o seu não comparecimento será caracterizado como confissão.

Parágrafo Quarto – Os haveres do Sócio excluído serão calculados nos moldes da Cláusula 19ª e seguintes do presente instrumento.

DO EXERCÍCIO SOCIAL E LUCROS

Cláusula 17ª – O exercício social da Sociedade coincidirá com o ano civil. O Balanço Patrimonial e a Demonstração de Resultados da Sociedade, obedecidas todas as prescrições legais, serão levantadas em 31 de dezembro de cada ano.

Parágrafo Primeiro – A aprovação, sem reservas, das demonstrações financeiras, salvo erro, dolo ou simulação, exonera de responsabilidade os membros da administração. O direito de anular esta aprovação se extingue em 2 (dois) anos.

Parágrafo Segundo – A Sociedade poderá levantar balanços intermediários e, por deliberação dos Sócios, declarar e distribuir lucros à conta dos lucros apurados nesses balanços ou à conta dos lucros acumulados ou de reservas de lucros.

Parágrafo Terceiro – Como regra os lucros eventualmente auferidos serão distribuídos aos Sócios proporcionalmente à participação de cada um destes no capital social. Não obstante, havendo deliberação dos sócios representando a totalidade do capital social e aprovação de forma unânime, devidamente formalizadas em Atas, os lucros poderão ser distribuídos desproporcionalmente à participação de cada um destes no capital social.

Parágrafo Quarto – Os Sócios serão obrigados à reposição dos lucros e das quantias retiradas a qualquer título, quando tais lucros ou quantias se distribuírem com prejuízo do capital social.

LIQUIDAÇÃO, DISSOLUÇÃO, IMPEDIMENTO E RETIRADA DA SOCIEDADE

Cláusula 18ª - A Sociedade será liquidada nas situações previstas em lei e será dissolvida conforme deliberação de Sócios representando pelo menos $\frac{3}{4}$ (três quartos) do capital social da Sociedade.

Parágrafo Único - Nos eventos de liquidação e dissolução da Sociedade, os Sócios, representando a maioria do capital social, deverão nomear um terceiro para gerenciar a liquidação ou dissolução, estabelecendo seus poderes. Neste caso, os haveres da Sociedade deverão ser destinados ao pagamento das dívidas de responsabilidade da Sociedade, e o montante remanescente deverá ser rateado entre os Sócios na proporção de suas quotas.

Cláusula 19ª - Na hipótese de falecimento, impedimento, falência, retirada, dissolução ou exclusão de qualquer Sócios, a Sociedade não será dissolvida, e prosseguirá existindo com os Sócios remanescentes, salvo se os Sócios representando a maioria do capital social decidam dissolver a Sociedade.

Parágrafo Primeiro - Em caso de falecimento, impedimento, retirada, falência, dissolução ou exclusão de Sócio, o valor de sua(s) quota(s), considerada(s) pelo montante efetivamente realizado, liquidar-se-á com base no valor de mercado, conforme avaliação a ser elaborada por empresa de auditoria externa ou instituição financeira de primeira linha, contratada pela Sociedade, adotando-se como data-base a data da resolução. O pagamento deverá ser corrigido monetariamente de acordo com o Índice Geral de Preços da Fundação Getúlio Vargas ("IGP-M/FGV") e, em caso de extinção ou não-aplicabilidade deste índice, a correção monetária deverá ocorrer de acordo com outra taxa que corresponda ou substitua o IGP-M/FGV.

Parágrafo Segundo - A primeira parcela devida ao Sócio falecido, impedido, falido, retirado ou dissolvido deverá ser paga dentro de 3 (três) meses a contar da data do evento, na forma prevista no parágrafo abaixo.

Parágrafo Terceiro - A quantia devida ao Sócio excluído deverá ser paga dentro de 24 (vinte e quatro) meses a contar da data do arquivamento do documento societário que aprovar a exclusão perante o Registro Público de Empresas Mercantis, sendo o valor corrigido monetariamente, segundo o índice previsto acima.

Parágrafo Quarto - O falecimento, impedimento, falência, retirada, dissolução ou exclusão de Sócio não o exime, nem aos seus sucessores, da responsabilidade pelas obrigações sociais anteriores, até 2 (dois) anos depois do registro da correspondente resolução da Sociedade.

SOLUÇÃO DE CONTROVÉRSIAS

Cláusula 20ª - Se quaisquer disputas ou conflitos (doravante referidos conjuntamente como "Conflito"), de qualquer natureza, surgirem em relação a este Contrato Social, os Sócios envidarão seus melhores esforços para solucioná-los por meio de discussões amigáveis e de boa fé e caso falharem em chegar a um consenso, então o Conflito será resolvido definitivamente e exclusivamente por arbitragem, com sede em São Paulo, de acordo com a Lei nº 9.307/96. A administração do procedimento arbitral caberá ao Centro de Arbitragem e Mediação da Câmara de Comércio Brasil-Canadá. A Arbitragem será conduzida de acordo com as regras do Centro de Arbitragem e Mediação da Câmara de Comércio Brasil-Canadá ("Regulamento") vigentes na ocasião da arbitragem, exceto conforme essas regras possam ser modificadas por este Contrato Social ou por acordo mútuo das Partes.

Parágrafo Primeiro - O local da arbitragem será São Paulo/SP, Brasil e tal arbitragem será conduzida em português, ficando ressalvado, contudo, que qualquer um dos Sócios poderá apresentar depoimentos ou provas documentárias em qualquer língua, se fornecer, a pedido do outro Sócio, uma tradução para o português desse depoimento ou prova documentária, aplicando-se unicamente o direito brasileiro.

Parágrafo Segundo - A arbitragem será conduzida por 3 (três) árbitros, os quais serão indicados pelo Centro de Arbitragem e Mediação da Câmara de Comércio Brasil-Canadá, na forma de seu Regulamento.

Parágrafo Terceiro - A Parte derrotada deverá arcar com os custos e despesas do processo de arbitragem, inclusive honorários advocatícios, conforme determinado na sentença arbitral.

Parágrafo Quarto - Os processos arbitrais devem continuar a ser conduzidos mesmo diante da recusa ou abstenção de uma das Partes no processo.

Cláusula 21ª - As Partes elegem o foro central da comarca de São Paulo, Estado de São Paulo, unicamente para a propositura de: (i) ação cautelar preparatória; (ii) a ação anulatória de que trata o art. 33 da Lei nº 9.307/96; (iii) ação de execução da sentença arbitral; (iv) execução de títulos executivos judiciais ou extrajudiciais; (v) obrigações que comportam execução específica e (vi) ações relativas a litígios que não possam ser resolvidos por arbitragem, conforme previsto no art. 1º da Lei nº 9.307/96, sem que a presente cláusula implique aceitação da via judicial como alternativa à arbitragem.

E, por estarem assim, justos e contratados, os sócios assinam o presente instrumento em 01 (uma) via.

Catalão - GO, 18 de maio de 2023.

Sócios:

GROS ENGENHARIA E AMBIENTAL LTDA.

Wilson de Andrade Costa

WILSON DE ANDRADE COSTA

Termo de destituição dos Diretores, de acordo:

Joel de Menezes Carvalho

Rodrigo de Credo

Termo de posse dos Diretores, de acordo:

Ricardo Alexandre Bernini Bachiega

Ivan Alvares Fernandes

José Paulo Inohue
CPF: 042.094.628-45
CRC: 1SP134493/O-7
Contador



ASSINATURA ELETRÔNICA

Certificamos que o ato da empresa EGP - EMPRESA GLOBAL DE PROJETOS E OBRAS LTDA consta assinado digitalmente por:

| IDENTIFICAÇÃO DO(S) ASSINANTE(S) | |
|----------------------------------|------------------------------------|
| CPF/CNPJ | Nome |
| 02611949921 | IVAN ALVARES FERNANDES |
| 04209462845 | JOSE PAULO INOHUE |
| 04251970853 | WILSON DE ANDRADE COSTA |
| 09585543826 | JOEL DE MENEZES CARVALHO |
| 21303235889 | RICARDO ALEXANDRE BERNINI BACHIEGA |
| 22232546837 | RODRIGO DE CREDO |



CERTIFICO O REGISTRO EM 13/06/2023 15:14 SOB Nº 20231011830.
PROTOCOLO: 231011830 DE 05/06/2023.
CÓDIGO DE VERIFICAÇÃO: 12308746133. CNPJ DA SEDE: 15131446000122.
NIRE: 52203475880. COM EFEITOS DO REGISTRO EM: 18/05/2023.
EGP - EMPRESA GLOBAL DE PROJETOS E OBRAS LTDA

PAULA NUNES LOBO VELOSO ROSSI
SECRETÁRIA-GERAL
www.portaldoempreendedorgoiano.go.gov.br

A validade deste documento, se impresso, fica sujeito à comprovação de sua autenticidade nos respectivos portais, informando seus respectivos códigos de verificação.

CERTIDÃO SIMPLIFICADA

Sistema Nacional de Registro de Empresas Mercantis - SINREM

Certificamos que as informações abaixo constam dos documentos arquivados
nesta Junta Comercial e são vigentes na data da sua expedição.

| | | | | | |
|--|---------------------------------------|--|--|--|---|
| Nome Empresarial: EGP - EMPRESA GLOBAL DE PROJETOS E OBRAS LTDA NIRE : 52203475880 Natureza Jurídica: Sociedade Empresária Limitada | | | Protocolo: GOC2300703327 | | |
| NIRE (Sede) 52203475880 | | CNPJ 15.131.446/0001-22 | | Data de Ato Constitutivo 10/07/2015 | |
| Início de Atividade 16/02/2012 | | | | | |
| Endereço Completo Rodovia BR 050, Nº S/N, KM 245, DISTRITO DE PIRES BELO - Catalão/GO - CEP 75714-300 | | | | | |
| Objeto Social A TERRAPLENAGEM, PAVIMENTACAO, OBRAS DE ARTE ESPECIAIS, DRENAGEM, SINALIZACAO VIARIA, CONSTRUCAO CIVIL, MINERACAO EXTRACAO E BENEFICIAMENTO DO MINERIO, B DESENVOLVER, ELABORAR E OU COORDENAR A EXECUCAO DE ESTUDOS, PRESTACAO DE ASSESSORIA TECNICA E ESTRUTURACAO DE PROJETOS PRIVADOS PARA EXPLORACAO DE ATIVIDADE ECONOMICA OU PROJETOS PUBLICOS DE INFRAESTRUTURA, POR MEIO DE PROCEDIMENTO DE MANIFESTACAO DE INTERESSE E OU OUTROS ADMITIDOS EM LEI, C SERVICOS GERAIS DE CONSERVACAO, MANUTENCAO RODOVIARIA, FERROVIARIA, LIMPEZA E OUTROS DE MANUTENCAO PREDIAL, D LOCACAO DE EQUIPAMENTOS LEVES E PESADOS, E LIMPEZA PUBLICA E RURAL, F COLETA E TRANSPORTE DE RESIDUOS SOLIDOS PUBLICOS COM CAMINHAO COMPACTADOR, G COLETA E TRANSPORTE DE RESIDUOS SOLIDOS DE MINERACAO, H COLETA E TRANSPORTE DE RESIDUOS SOLIDOS INDUSTRIAIS E COMERCIAIS, I VARRICAO DE VIAS E LOGRADOUROS PUBLICOS, J CAPINA MANUAL, MECANIZADA E QUIMICA DE VIAS E LOGRADOUROS PUBLICOS, K IMPLANTACAO E OPERACAO DE ATERRO SANITARIO, L OBRAS RODOVIARIAS, FERROVIARIAS, AEROPORTUARIAS, M PROJETOS DE ENGENHARIA, N SERVICOS DE USINAGEM, CONCRETAGEM, BRITAGEM E RELACIONADOS, O CONFECCAO, USINAGEM E COMERCIALIZACAO DE CONCRETO BETUMINOSO USINADO, P ADMINISTRACAO E LOCACAO DE MOVEIS E IMOVEIS E A EXPLORACAO COMERCIAL DE TERMINAIS RODOVIARIOS, Q MOVIMENTACAO DE MATERIAIS, CARGA E TRANSPORTE E LOGISTICA R EXTRACAO E APROVEITAMENTO DE MINERAIS NAO METALICOS EM GERAL E BENEFICIAMENTO ASSOCIADO EM TODO O TERRITORIO NACIONAL, S A PARTICIPACAO EM OUTRAS SOCIEDADES COMO QUOTISTA OU ACIONISTA, T CONFECCAO, USINAGEM E COMERCIALIZACAO DE MASSA ASFALTICA, U CONFECCAO, USINAGEM E COMERCIALIZACAO DE BRITA E AGREGADOS, V CONFECCAO, USINAGEM E COMERCIALIZACAO DE CONCRETO TIPO PORTLAND, W CONFECCAO, USINAGEM E COMERCIALIZACAO DE ARTEFATOS DE CONCRETO, X LOCACAO DE MAO DE OBRA DE PESSOAL PARA EMPRESA CLIENTE. | | | | | |
| Capital Social R\$ 2.067.750,00 (dois milhões e sessenta e sete mil e setecentos e cinquenta reais) Capital Integralizado R\$ 2.067.750,00 (dois milhões e sessenta e sete mil e setecentos e cinquenta reais) | | | Porte Demais | | Prazo de Duração Indeterminado |
| Dados do Sócio | | | | | |
| Nome GROS ENGENHARIA E AMBIENTAL LTDA | CPF/CNPJ 05.539.760/0001-95 | Participação no capital R\$ 2.067.740,00 | Espécie de sócio Sócio | Administrador N | Término do mandato Indeterminado |
| Nome WILSON DE ANDRADE COSTA | CPF/CNPJ 042.519.708-53 | Participação no capital R\$ 10,00 | Espécie de sócio Sócio / REPRESENTANTE LEGAL | Administrador N | Término do mandato Indeterminado |
| Dados do Administrador | | | | | |
| Nome IVAN ALVARES FERNANDES | | CPF 026.119.499-21 | Término do mandato Indeterminado | | |
| Nome RICARDO ALEXANDRE BERNINI BACHIEGA | | CPF 213.032.358-89 | Término do mandato Indeterminado | | |
| Último Arquivamento | | | | | Situação ATIVA Status SEM STATUS |
| Data 13/06/2023 | | Número 20231011830 | | Ato/eventos 002 / 021 - ALTERAÇÃO DE DADOS (EXCETO NOME EMPRESARIAL) | |
| Filial(ais) nesta Unidade da Federação ou fora dela 1 - NIRE: 35920150763 CNPJ: 15.131.446/0003-94 | | | | | |
| Endereço Completo AVENIDA DOUTOR JOSE BONIFACIO COUTINHO NOGUEIRA, Nº 214, SALA 331 , JARDIM MADALENA, Campinas, SP, CEP: 13091611 | | | | | |
| Observações: | | | | | |

CERTIDÃO SIMPLIFICADA

Continuação

Sistema Nacional de Registro de Empresas Mercantis - SINREM

Certificamos que as informações abaixo constam dos documentos arquivados
nesta Junta Comercial e são vigentes na data da sua expedição.

| | |
|---|---------------------------------|
| Nome Empresarial: EGP - EMPRESA GLOBAL DE PROJETOS E OBRAS LTDA NIRE : 52203475880 Natureza Jurídica: Sociedade Empresária Limitada | Protocolo: GOC2300703327 |
| TENDO EM VISTA A REQUISIÇÃO Nº 19.00.01.01.41, EXPEDIDO(A) PELO SR. LUIZ CARLOS APARECIDO ANEZIO, DA DELEGACIA DA RECEITA FEDERAL DO BRASIL- BAURU, NO QUAL DETERMINA QUE SEJA REALIZADO O ARROLAMENTO DE BENS E DIREITOS EM NOME DO CONTRIBUINTE: TRANSVALE -PAVIMENTAÇÃO E TERRAPLANAGEM, CNPJ Nº74.963.896/0001-78, NA EMPRESA EGP- EMPRESA GLOBAL DE PROJETOS E OBRAS LTDA - NIRE 52203475880, CNPJ Nº15.131.446/0001-22. O ARROLAMENTO RECAIRA NO MONTANTE DE R\$229.727,02 REAIS. SENDO QUE A OCORRENCIA DE ALIENAÇÃO, TRANSFERENCIA OU ONERAÇÃO DE QUALQUER DOS BENS OU DIREITOS, DEVERA COMUNICAR A RECEITA FEDERAL, NO PRAZO DE 48 HORAS | |

Esta certidão foi emitida automaticamente em 15/06/2023, às 08:19:40 (horário de Brasília).
Se impressa, verificar sua autenticidade no <https://www.portaldoempreendedorgoiano.go.gov.br>, com o código **QPEIXPGD**.



GOC2300703327

Paula Nunes Lobo Veloso Rossi
Secretário(a) Geral



REPÚBLICA FEDERATIVA DO BRASIL

CADASTRO NACIONAL DA PESSOA JURÍDICA

NÚMERO DE INSCRIÇÃO
15.131.446/0001-22
MATRIZ

COMPROVANTE DE INSCRIÇÃO E DE SITUAÇÃO
CADASTRAL

DATA DE ABERTURA
16/02/2012

NOME EMPRESARIAL

EGP - EMPRESA GLOBAL DE PROJETOS E OBRAS LTDA

TÍTULO DO ESTABELECIMENTO (NOME DE FANTASIA)

PORTE
DEMAIS

CÓDIGO E DESCRIÇÃO DA ATIVIDADE ECONÔMICA PRINCIPAL
42.11-1-01 - Construção de rodovias e ferrovias

CÓDIGO E DESCRIÇÃO DAS ATIVIDADES ECONÔMICAS SECUNDÁRIAS

08.10-0-02 - Extração de granito e beneficiamento associado
08.10-0-99 - Extração e britamento de pedras e outros materiais para construção e beneficiamento associado
09.90-4-03 - Atividades de apoio à extração de minerais não-metálicos
23.20-6-00 - Fabricação de cimento
23.30-3-05 - Preparação de massa de concreto e argamassa para construção
23.91-5-01 - Britamento de pedras, exceto associado à extração
38.11-4-00 - Coleta de resíduos não-perigosos
41.20-4-00 - Construção de edifícios
42.11-1-02 - Pintura para sinalização em pistas rodoviárias e aeroportos
42.21-9-04 - Construção de estações e redes de telecomunicações
42.22-7-01 - Construção de redes de abastecimento de água, coleta de esgoto e construções correlatas, exceto obras de irrigação
43.13-4-00 - Obras de terraplenagem
52.50-8-04 - Organização logística do transporte de carga
64.63-8-00 - Outras sociedades de participação, exceto holdings
68.22-6-00 - Gestão e administração da propriedade imobiliária
71.12-0-00 - Serviços de engenharia
77.32-2-01 - Aluguel de máquinas e equipamentos para construção sem operador, exceto andaimes
78.20-5-00 - Locação de mão-de-obra temporária
81.29-0-00 - Atividades de limpeza não especificadas anteriormente

CÓDIGO E DESCRIÇÃO DA NATUREZA JURÍDICA
206-2 - Sociedade Empresária Limitada

LOGRADOURO
ROD BR 050

NÚMERO
S/N

COMPLEMENTO
KM 245

CEP
75.714-300

BAIRRO/DISTRITO
DISTRITO DE PIRES BELO

MUNICÍPIO
CATALAO

UF
GO

ENDEREÇO ELETRÔNICO
ALEXANDRE.BERTANHOLI@EGPROJETOS.COM.BR

TELEFONE
(64) 3411-7405

| | |
|--|--|
| ENTE FEDERATIVO RESPONSÁVEL (EFR) ***** | |
| SITUAÇÃO CADASTRAL ATIVA | DATA DA SITUAÇÃO CADASTRAL 16/02/2012 |
| MOTIVO DE SITUAÇÃO CADASTRAL | |
| SITUAÇÃO ESPECIAL ***** | DATA DA SITUAÇÃO ESPECIAL ***** |

Aprovado pela Instrução Normativa RFB nº 2.119, de 06 de dezembro de 2022.

Emitido no dia 13/05/2024 às 11:53:26 (data e hora de Brasília).

Página: 1/1



MINISTÉRIO DA FAZENDA
Secretaria da Receita Federal do Brasil
Procuradoria-Geral da Fazenda Nacional

**CERTIDÃO POSITIVA COM EFEITOS DE NEGATIVA DE DÉBITOS RELATIVOS AOS TRIBUTOS
FEDERAIS E À DÍVIDA ATIVA DA UNIÃO**

Nome: EGP - EMPRESA GLOBAL DE PROJETOS E OBRAS LTDA
CNPJ: 15.131.446/0001-22

Ressalvado o direito de a Fazenda Nacional cobrar e inscrever quaisquer dívidas de responsabilidade do sujeito passivo acima identificado que vierem a ser apuradas, é certificado que:

1. constam débitos administrados pela Secretaria da Receita Federal do Brasil (RFB) com exigibilidade suspensa nos termos do art. 151 da Lei nº 5.172, de 25 de outubro de 1966 - Código Tributário Nacional (CTN), ou objeto de decisão judicial que determina sua desconsideração para fins de certificação da regularidade fiscal, ou ainda não vencidos; e
2. não constam inscrições em Dívida Ativa da União (DAU) na Procuradoria-Geral da Fazenda Nacional (PGFN).

Conforme disposto nos arts. 205 e 206 do CTN, este documento tem os mesmos efeitos da certidão negativa.

Esta certidão é válida para o estabelecimento matriz e suas filiais e, no caso de ente federativo, para todos os órgãos e fundos públicos da administração direta a ele vinculados. Refere-se à situação do sujeito passivo no âmbito da RFB e da PGFN e abrange inclusive as contribuições sociais previstas nas alíneas 'a' a 'd' do parágrafo único do art. 11 da Lei nº 8.212, de 24 de julho de 1991.

A aceitação desta certidão está condicionada à verificação de sua autenticidade na Internet, nos endereços <<http://rfb.gov.br>> ou <<http://www.pgfn.gov.br>>.

Certidão emitida gratuitamente com base na Portaria Conjunta RFB/PGFN nº 1.751, de 2/10/2014.

Emitida às 21:43:56 do dia 16/02/2024 <hora e data de Brasília>.

Válida até 14/08/2024.

Código de controle da certidão: **4BB2.B3C8.318B.89E5**

Qualquer rasura ou emenda invalidará este documento.



Secretaria da Economia do Estado de Goiás
Consulta Pública ao Cadastro de Contribuintes

| | | |
|-----------------------------------|---|--|
| CNPJ 15.131.446/0001-22 | Inscrição Estadual 10.616.319-1 | Cadastro Atualizado em 13/06/2023 15:21:41 |
|-----------------------------------|---|--|

Nome Empresarial
EGP - EMPRESA GLOBAL DE PROJETOS E OBRAS LTDA

Contribuinte?
Sim

Nome da Propriedade:
FAZENDA FARTURA

Endereço Estabelecimento
RODOVIA BR 050, nº S/N, KM 245, DISTRITO DE PIRES BELO - CATALAO GO, CEP: 75.714-300

Atividade Econômica

Atividade Principal
4211101 - Construção de rodovias e ferrovias

Atividade Secundária
5250804 - Organização logística do transporte de carga
0810099 - Extração e britamento de pedras e outros materiais para construção e beneficiamento associado
0810002 - Extração de granito e beneficiamento associado
2391501 - Britamento de pedras, exceto associado à extração
2330305 - Preparação de massa de concreto e argamassa para construção
2320600 - Fabricação de cimento
3811400 - Coleta de resíduos não-perigosos
4120400 - Construção de edifícios
6463800 - Outras sociedades de participação, exceto holdings
4211102 - Pintura para sinalização em pistas rodoviárias e aeroportos
4221904 - Construção de estações e redes de telecomunicações
4222701 - Construção de redes de abastecimento de água, coleta de esgoto e construções correlatas, exceto obras de irrigação
6822600 - Gestão e administração da propriedade imobiliária
0990403 - Atividades de apoio à extração de minerais não-metálicos
8129000 - Atividades de limpeza não especificadas anteriormente
7820500 - Locação de mão-de-obra temporária
7732201 - Aluguel de máquinas e equipamentos para construção sem operador, exceto andaimes
7112000 - Serviços de engenharia
4313400 - Obras de terraplenagem

Informações Complementares

Unidade Auxiliar:
UNIDADE PRODUTIVA

Condição de Uso:
ARRENDATÁRIO

Data Final de Contrato:
01/09/2019

Regime de Apuração:
Normal

Situação Cadastral Vigente:
Ativo - HABILITADO

Data desta Situação Cadastral:

17/11/2014

Data de Cadastramento:

17/11/2014

Operações com NF-E:

Habilitado

Observações

- Os dados acima são baseados em informações fornecidas pelo contribuinte, estando sujeitos a posterior confirmação pelo FISCO.
- A data da situação cadastral refere-se à data da última atualização dessa situação.

Data da Consulta

13/05/2024 12:36:31



Nota de esclarecimento ao contribuinte



**ESTADO DE GOIAS
SECRETARIA DE ESTADO DA ECONOMIA
SUPERINTENDENCIA EXECUTIVA DA RECEITA
SUPERINTENDENCIA DE RECUPERACAO DE CREDITOS**

CERTIDAO DE DEBITO INSCRITO EM DIVIDA ATIVA - NEGATIVA

NR. CERTIDÃO: Nº 44600362

IDENTIFICAÇÃO:

NOME:

EGP - EMPRESA GLOBAL DE PROJETOS E OBRAS LTDA

CNPJ

15.131.446/0001-22

DESPACHO (Certidao valida para a matriz e suas filiais):

NAO CONSTA DEBITO

.....
.....
.....
.....
.....
.....
.....
.....

FUNDAMENTO LEGAL:

Esta certidao e expedida nos termos do Paragrafo 2 do artigo 1, combinado com a alinea 'b' do inciso II do artigo 2, ambos da IN nr. 405/1999-GSF, de 16 de dezembro de 1999, alterada pela IN nr. 828/2006-GSF, de 13 de novembro de 2006 e constitui documento habil para comprovar a regularidade fiscal perante a Fazenda Publica Estadual, nos termos do inciso III do artigo 29 da Lei nr.8.666 de 21 de junho de 1993.

SEGURANÇA:

Certidao VALIDA POR 60 DIAS.

A autenticidade pode ser verificada pela INTERNET, no endereco:

<http://www.sefaz.go.gov.br>.

Fica ressalvado o direito de a Fazenda Publica Estadual inscrever na divida ativa e COBRAR EVENTUAIS DEBITOS QUE VIEREM A SER APURADOS.

VALIDADOR: 5.555.451.583.554

EMITIDA VIA INTERNET

SGTI-SEFAZ:

LOCAL E DATA: GOIANIA, 20 MAIO DE 2024

HORA: 10:10:30:4



PREFEITURA MUNICIPAL DE CATALÃO
SECRETARIA DA FAZENDA
CNPJ: 01.505.643/0001-50

CERTIDÃO NEGATIVA DE DÉBITOS MUNICIPAIS E À DÍVIDA ATIVA DO MUNICÍPIO DE CATALÃO

Nº 620700

| | |
|---|-------------------------|
| Nome | C.P.F. /C.N.P.J. |
| 159523 EGP - EMPRESA GLOBAL DE PROJETOS LTDA. | 15.131.446/0001-22 |
| Endereço Completo | |
| ROD.BR 050 Nº S/N KM-245, DISTRITO PIRES BELO, CATALAO / GO, CEP 75714300 | |
| Inscrição Municipal | |
| 54006830 | |
| FIM EXPRESSO A QUE SE REFERE ESTA | |

CERTIDÃO

Ressalvado o direito da Fazenda Municipal cobrar e inscrever quaisquer dívidas de responsabilidade do sujeito passivo, acima identificado, que vierem a ser apuradas, é CERTIFICADO que não constam pendências em seu nome, relativos a tributos administrados pela Secretaria da Fazenda Municipal.

Esta certidão refere-se exclusivamente à situação do sujeito passivo no âmbito da Secretaria da Fazenda Municipal e da Procuradoria Geral da Fazenda Municipal.

Certidão emitida nos termos do art.332 e ss da Lei nº. 2.174/03 - Código Tributário do Município de Catalão. Regulamentado nos art. 126 e ss do Decreto Municipal nº 1.360/03.

Segunda-feira, 13 de Maio de 2024.

Qualquer Rasura invalida a Certidão

| | |
|----------------------------|-----------------------------|
| Certidão valida até | Código de Validação: |
| 12/06/2024 | |
| Data/Hora impressão | 11540620700 |
| 13/05/2024 - 12:16:19 | |

[Voltar](#)[Imprimir](#)

Certificado de Regularidade do FGTS - CRF

Inscrição: 15.131.446/0001-22
Razão Social: EGP EMPRESA GLOBAL DE PROJETOS LTDA
Endereço: RUA ROD BR050 KM245 245 Z RURAL / PIRES BELO / CATALAO / GO / 75714-300

A Caixa Econômica Federal, no uso da atribuição que lhe confere o Art. 7, da Lei 8.036, de 11 de maio de 1990, certifica que, nesta data, a empresa acima identificada encontra-se em situação regular perante o Fundo de Garantia do Tempo de Serviço - FGTS.

O presente Certificado não servirá de prova contra cobrança de quaisquer débitos referentes a contribuições e/ou encargos devidos, decorrentes das obrigações com o FGTS.

Validade: 16/05/2024 a 14/06/2024

Certificação Número: 2024051604492094686975

Informação obtida em 20/05/2024 15:05:49

A utilização deste Certificado para os fins previstos em Lei esta condicionada a verificação de autenticidade no site da Caixa: **www.caixa.gov.br**



PODER JUDICIÁRIO
JUSTIÇA DO TRABALHO

CERTIDÃO NEGATIVA DE DÉBITOS TRABALHISTAS

Nome: EGP - EMPRESA GLOBAL DE PROJETOS E OBRAS LTDA (MATRIZ E FILIAIS)

CNPJ: 15.131.446/0001-22

Certidão nº: 33165733/2024

Expedição: 13/05/2024, às 12:23:18

Validade: 09/11/2024 - 180 (cento e oitenta) dias, contados da data de sua expedição.

Certifica-se que **EGP - EMPRESA GLOBAL DE PROJETOS E OBRAS LTDA (MATRIZ E FILIAIS)**, inscrito(a) no CNPJ sob o nº **15.131.446/0001-22**, **NÃO CONSTA** como inadimplente no Banco Nacional de Devedores Trabalhistas.

Certidão emitida com base nos arts. 642-A e 883-A da Consolidação das Leis do Trabalho, acrescentados pelas Leis ns.º 12.440/2011 e 13.467/2017, e no Ato 01/2022 da CGJT, de 21 de janeiro de 2022. Os dados constantes desta Certidão são de responsabilidade dos Tribunais do Trabalho.

No caso de pessoa jurídica, a Certidão atesta a empresa em relação a todos os seus estabelecimentos, agências ou filiais.

A aceitação desta certidão condiciona-se à verificação de sua autenticidade no portal do Tribunal Superior do Trabalho na Internet (<http://www.tst.jus.br>).

Certidão emitida gratuitamente.

INFORMAÇÃO IMPORTANTE

Do Banco Nacional de Devedores Trabalhistas constam os dados necessários à identificação das pessoas naturais e jurídicas inadimplentes perante a Justiça do Trabalho quanto às obrigações estabelecidas em sentença condenatória transitada em julgado ou em acordos judiciais trabalhistas, inclusive no concernente aos recolhimentos previdenciários, a honorários, a custas, a emolumentos ou a recolhimentos determinados em lei; ou decorrentes de execução de acordos firmados perante o Ministério Público do Trabalho, Comissão de Conciliação Prévia ou demais títulos que, por disposição legal, contiver força executiva.



REPÚBLICA FEDERATIVA DO BRASIL
CONSELHO REGIONAL DE ENGENHARIA E AGRONOMIA DE GOIÁS
CREA-GO

CERTIDÃO DE REGISTRO E QUITAÇÃO DE PESSOA JURÍDICA

Número da Certidão: **274996/2024**

Validade: **30/05/2024**

CERTIFICAMOS que a empresa abaixo mencionada está registrada neste Conselho, nos termos da Lei nº 5.194, de 24 de dezembro de 1966.

CERTIFICAMOS que a Empresa não se encontra em débito com o Conselho de Regional de Engenharia e Agronomia de Goiás - CREA-GO, estando habilitada a exercer suas atividades, circunscritas à(s) atribuição(ções) de seu(s) responsável(veis) técnico(s).

CERTIFICAMOS, ainda, que esta Certidão não concede à pessoa jurídica o direito de executar quaisquer serviços técnicos sem a participação real, efetiva e insofismável dos responsáveis técnicos abaixo citados, dentro de suas respectivas atribuições.

DADOS DA EMPRESA

Razão Social: EGP - EMPRESA GLOBAL DE PROJETOS E OBRAS LTDA

Fantasia: EGP - EMPRESA GLOBAL DE PROJETOS E OBRAS LTDA

Natureza Jurídica: Sociedade Empresária Limitada

Capital Social: R\$ 2.067.750,00

Registro: 21262/RF

CNPJ: 15.131.446/0001-22

Registro no Crea-GO: 14/01/2015

ENDEREÇO

Rodovia Br 050 Sn Km 245

CEP: 75714300

Cidade: Catalão

Bairro: Distrito Pires Belo

UF: GO



REPÚBLICA FEDERATIVA DO BRASIL
CONSELHO REGIONAL DE ENGENHARIA E AGRONOMIA DE GOIÁS
CREA-GO

OBJETIVOS SOCIAIS

a) TERRAPLENAGEM, PAVIMENTAÇÃO, OBRAS DE ARTE ESPECIAIS, DRENAGEM, SINALIZAÇÃO VIÁRIA, CONSTRUÇÃO CIVIL, MINERAÇÃO (EXTRAÇÃO E BENEFICIAMENTO DE TODO MINÉRIO); b) DESENVOLVER, ELABORAR E/OU COORDENAR A EXECUÇÃO DE ESTUDOS, PRESTAÇÃO DE APOIO TÉCNICO E ESTRUTURAÇÃO DE PROJETOS PRIVADOS PARA EXPLORAÇÃO DE ATIVIDADE ECONÔMICA OU PROJETOS PÚBLICOS DE INFRAESTRUTURA, POR MEIO DE PROCEDIMENTO DE MANIFESTAÇÃO DE INTERESSE E/OU OUTROS ADMITIDOS EM LEI; c) SERVIÇOS GERAIS DE CONSERVAÇÃO, MANUTENÇÃO RODOVIÁRIA, FERROVIÁRIA, LIMPEZA E OUTROS DE MANUTENÇÃO PREDIAL; d) LOCAÇÃO DE EQUIPAMENTOS LEVE E PESADOS; e) LIMPEZA PÚBLICA E RURAL; f) COLETA E TRANSPORTE DE RESÍDUOS SÓLIDOS PÚBLICOS COM CAMINHÃO COMPACTADOR; g) COLETA E TRANSPORTE DE RESÍDUOS SÓLIDOS DE MINERAÇÃO; h) COLETA E TRANSPORTE DE RESÍDUOS SÓLIDOS INDUSTRIAIS E COMERCIAIS; i) VARRIMENTO DE VIAS E LOGRADOUROS PÚBLICOS; j) CAPINA MANUAL, MECANIZADA E QUÍMICA DE VIAS E LOGRADOUROS PÚBLICOS; k) IMPLANTAÇÃO E OPERAÇÃO DE ATERRO SANITÁRIO; l) OBRAS RODOVIÁRIAS, FERROVIÁRIAS, AEROPORTUÁRIAS; m) PROJETOS DE ENGENHARIA; n) SERVIÇOS DE USINAGEM, CONCRETAGEM, BRITAGEM E RELACIONADOS; o) ADMINISTRAÇÃO E LOCAÇÃO DE MOVEIS E IMOVEIS E A EXPLORAÇÃO COMERCIAL DETERMINAIS RODOVIÁRIOS; p) MOVIMENTAÇÃO DE MATERIAIS, CARGA E TRANSPORTE E LOGÍSTICA; q) EXTRAÇÃO E APROVEITAMENTO DE MINERAIS NÃO METÁLICOS EM GERAL E BENEFICIAMENTO ASSOCIADO EM TODO TERRITÓRIO NACIONAL; r) A PARTICIPAÇÃO EM OUTRAS SOCIEDADES COMO QUOTISTA OU ACIONISTA. s) CONFECCAO, USINAGEM E COMERCIALIZAÇÃO DE MASSA ASFALTICA; t) CONFECCAO, USINAGEM E COMERCIALIZAÇÃO DE BRITA E AGREGADOS; u) CONFECCAO, USINAGEM E COMERCIALIZAÇÃO DE CONCRETO (TIPO PORTLAND); v) CONFECCAO, USINAGEM E COMERCIALIZAÇÃO DE ARTEFATOS DE CONCRETO.

RESPONSÁVEIS TÉCNICOS

EDNILSON ARTIOLI

Título: Engenheiro Civil

Data de Admissão: 21/05/2020

RNP: 2604448386

do artigo 07, da Resolução 218, de 29 de junho de 1973 e do CONFEA.

ROBERTO DIAS BOAVENTURA

Título: Engenheiro de Minas

Data de Admissão: 24/05/2022

RNP: 1403890773

LEI 0000 DECRETO 00000 RESOLUÇÃO 218 ARTIGO 014

IVAN ALVARES FERNANDES

Título: Engenheiro Civil

Data de Admissão: 23/04/2024

RNP: 1701831449

Decreto Federal N.º 23.569/1933 - Art. 28º; Lei Federal N.º 5.194/1966 - Art. 7º; Resolução do Confea N.º 218/1973 - Art. 7º



REPÚBLICA FEDERATIVA DO BRASIL
CONSELHO REGIONAL DE ENGENHARIA E AGRONOMIA DE GOIÁS
CREA-GO

RICARDO ALEXANDRE BERNINI BACHIEGA

Título: Engenheiro Civil

Data de Admissão: 26/04/2024

RNP: 2603574884

do artigo 07, da Resolução 218, de 29 de junho de 1973 e do CONFEA.

INFORMAÇÕES/NOTAS

- a) Os dados supra referem-se à situação da pessoa jurídica e de seus responsáveis técnicos na presente data.
- b) Esta certidão não quita nem invalida qualquer débito ou infração em nome da Empresa, e perderá sua validade caso ocorram quaisquer alterações nos dados cadastrais nela contidos, após a data de sua emissão.
- c) A falsificação deste documento constitui-se crime previsto no Código Penal Brasileiro, sujeitando o (a) autor (a) à respectiva ação penal.
- d) Este documento é válido em todo o território nacional.
- e) Certidão expedida, gratuitamente, via internet, com base na Portaria nº 114/2009/CREA-GO, de 15 de setembro de 2009.

Certidão emitida em: 02/05/2024 12:22:58.

A autenticidade desta certidão pode ser confirmada com o QRcode ao lado ou pelo site do CREA-GO:

www.creago.org.br

> certidões

>> autenticidade

Código de Autenticação: **fd2beb52**





Certidão de Acervo Técnico - CAT
Resolução nº 1.025, de 30 de outubro de 2009

CAT COM REGISTRO DE ATESTADO

1020190002438

Atividade concluída

CERTIFICAMOS, em cumprimento ao disposto na Resolução nº 1.025, de 30 de outubro de 2009, do Confea, que consta dos assentamentos deste Conselho Regional de Engenharia e Agronomia de Goiás - CREA-GO o Acervo Técnico do profissional **ADEMAR GUIDO BELLINATO** referente à(s) Anotação(ões) de Responsabilidade Técnica - ART abaixo discriminada(s):

Profissional: **ADEMAR GUIDO BELLINATO** RNP: **2603683438** Registro: **0600789355/D-SP**

Título profissional: **Engenheiro Civil**

Nº ART: **1020190109174**..... Tipo: **Obra ou serviço**.. Registrada em: **31/05/2019** .. Baixada em: **29/10/2019**
Forma de registro: **Substituição à 1020180068432**..... Participação técnica: **Corresponsável**.....
Empresa contratada: **EGP - EMPRESA GLOBAL DE PROJETOS E OBRAS LTDA** -- Registro CREA-GO: **21262**.....

Contratante: **CONCESSIONARIA DE RODOVIAS MINAS GERAIS GOIÁS S/A**

CPF/CNPJ: **19.208.022/0001-70**

Rua **JOSÉ RODRIGUES QUEIROZ FILHO**..

Número: **1529**...

Bairro: **SANTA MONICA**..... CEP: **38408-252**

Quadra: **0**..... Lote: **0**.....

Complemento:

Cidade: **UBERLANDIA**.....-MG

E-Mail:

Fone: **(34....)32918000**...

Contrato: **MGO/ENG/006/2017**

Celebrado em: **06/06/2017**

Valor R\$: **55.860.871,71**..

Vinculada a ART:

Tipo de contratante: **Pessoa Jurídica de Direito Privado**

Ação institucional: **Nenhuma/Não Aplicável**

Endereço da Obra/Serviço: **Rodovia BR-050 ENTRE O KM 221+500 AO KM 236+200**

Número: **0**.....

Bairro: **0**.....

CEP: **73850-000**.....

Quadra: **0**..... Lote: **0**.....

Complemento:

Cidade: **CAMPO ALEGRE DE GOIAS**.....-GO

Data de Início: **06/06/2017**

Previsão término: **12/07/2019**

Coordenadas Geográficas:

Finalidade: **Infra-estrutura**

Código/Obra pública:

Proprietário: **CONCESSIONARIA DE RODOVIAS MINAS GERAIS GOIÁS S/A**

CPF/CNPJ: **19.208.022/0001-70**

E-Mail:

Fone: **(34....) 32918000**..

Atividade(s) Técnica(s): **1 - ATUACAO EXECUCAO SERVICOS AFINS E CORRELATOS EM TERRA E TERRAPLENAGEM, 14,50 QUILOMETROS;**

Observações

DUPLICAÇÃO DA RODOVIA BR-050 DO KM 221+500 AO KM 236+000, INCLUINDO OS DISPOSITIVOS DE ENTROCAMENTO (EXCETO OAE) E RECUPERAÇÃO DE PAVIMENTO DE PISTA EXISTENTE DO KM 190+500 AO KM 236+000.

Informações Complementares

Período de Execução da Obra/Serviço de: **06/06/2017** até **12/07/2019**.

RESSALVA:

O ATESTADO ESTÁ REGISTRADO APENAS PARA AS ATIVIDADES TÉCNICAS CONSTANTES DA ART, DESENVOLVIDAS DE ACORDO COM AS ATRIBUIÇÕES DO PROFISSIONAL NA ENGENHARIA CIVIL.

CERTIFICAMOS, finalmente, que se encontra vinculado à presente Certidão de Acervo Técnico - CAT, conforme selos de segurança 19019895 a 19019907, o atestado contendo <13> folha(s), expedido pelo contratante da obra/serviço, a quem cabe a responsabilidade pela veracidade e exatidão das informações nele constantes.

Certidão de Acervo Técnico nº 1020190002438

Data: 22/11/2019 Hora: 12:51:00

Código de Controle: UDVLMYK



A CAT à qual o atestado está vinculado é o documento que comprova o registro do atestado no Crea.

A CAT à qual o atestado está vinculado constituirá prova da capacidade técnico - profissional da pessoa jurídica somente se o responsável técnico indicado estiver ou venha a ser integrado ao seu quadro técnico por meio de declaração entregue no momento da habilitação ou da entrega das propostas.

A CAT é válida em todo o território nacional.

A CAT perderá a validade no caso de modificação dos dados técnicos qualitativos e quantitativos nela contidos, bem como de alteração da situação do registro da ART.

A autenticidade e a validade desta certidão deve ser confirmada no site do CREA-GO (www.creago.org.br)

A falsificação deste documento constitui crime previsto no Código Penal Brasileiro, sujeitando o autor à respectiva ação penal.

Processo
98039/2019

Rua 239, nº 561, Setor Leste Universitário - Goiânia/Goiás - CEP: 74605-070
Tel: (62) 3221-6200 Fax: (62) 3221-6277 E-mail: atendimento@creago.org.br





ATESTADO DE CAPACIDADE TÉCNICA

Atestamos, para fins de comprovação da realização de atividade técnica, que a empresa **EGP – EMPRESA GLOBAL DE PROJETOS E OBRAS LTDA**, tendo como responsável técnico os Engenheiros Civis **ADEMAR GUIDO BELLINATO CREA 0600789355/D-SP** e **BRUNO ALLENCASTRO DE PAULA AUGUSTO CREA 5063002493/D-SP** prestaram para a **CONCESSIONÁRIA DE RODOVIAS MINAS GERAIS GOIÁS S.A.** os serviços de engenharia a seguir relacionados:

DADOS DA OBRA/SERVIÇOS:

1. CONTRATO: MGO/ENG/006/2017.
2. OBJETO DO CONTRATO: "DUPLICAÇÃO DA RODOVIA BR-050 DO KM 190+500 AO KM 274+200 E DO KM 286+800 AO KM 290+885, INCLUINDO OS DISPOSITIVOS DE ENTRONCAMENTO (EXCETO OAE) E RECUPERAÇÃO DO PAVIMENTO DA PISTA EXISTENTE".
3. CONTRATADA: EGP – EMPRESA GLOBAL DE PROJETOS E OBRAS LTDA, CNPJ: 15.131.446/0001-22 com sede na Rodovia BR – 050, S/N – KM 245, Bairro Distrito de Pires Belo, Cidade de Catalão, Estado de Goiás, CEP: 75.714-300.
4. CONTRATANTE: Concessionária de Rodovias Minas Gerais Goiás S.A., CNPJ: 19.208.022/0001-70, com sede na Rua José Rodrigues Queiroz Filho, 1529, Bairro Santa Mônica – CEP.: 38.408-252 – Uberlândia – MG.
5. PERÍODO DE EXECUÇÃO: 06/06/2017 à 12/07/2019.
6. ENDEREÇO DA OBRA: Rodovia BR-050
7. VALOR TOTAL CONTRATADO: R\$ 54.083.257,77 (Cinquenta e quatro milhões oitenta e três mil duzentos e cinquenta e sete reais e setenta e sete centavos).
8. VALOR TOTAL EXECUTADO: R\$ 55.860.871,71 (Cinquenta e cinco milhões oitocentos e sessenta mil oitocentos e setenta e um reais e setenta e um centavos).
9. ART n°s: 1020190109174; 1020190113722;





| ITENS CONTRATUAIS | | | |
|-------------------|--|-----|-----------|
| ITEM | DESCRIÇÃO DOS SERVIÇOS | UN. | QUANT. |
| F | Segmento 08: km 221,50 ao km 225,90 | | |
| | | | |
| 1 | INSTALAÇÃO E MANUTENÇÃO CANTEIRO DE OBRAS | | |
| | INSTALAÇÃO E MANUTENÇÃO CANTEIRO DE OBRAS | vb | 1,0000 |
| | | | |
| 2 | TERRAPLENAGEM | | |
| 2.1 | LIMPEZA, DESTOCAMENTO DE ÁRVORES D ≤ 0,30 M, CORTE COM MOTOSSERA, TRANSPORTE E ESTOCAGEM ATÉ 1,0KM | m² | 99.728,67 |
| | LIMPEZA, DESTOCAMENTO DE ÁRVORES D ≤ 0,30 M, CORTE COM MOTOSSERA, TRANSPORTE E ESTOCAGEM ATÉ 1,0KM (CAIXA DE EMPRÉSTIMO) | m² | 53.364,80 |
| | ESC CARGA TRANSP. DE SOLO - ORIUNDO DE EMPRESTIMO OU CORTE (MEDIDA PELO VOLUME DE COMPACTAÇÃO DE ATERRO) | m³ | 56.736,29 |
| 2.21 | COMPACTAÇÃO DE ATERROS A 100% PROCTOR NORMAL | m³ | 16.669,29 |
| 2.22 | COMPACTAÇÃO DE ATERROS A 100% PROCTOR INTERNORMAL | m³ | 40.067,00 |
| 2.23 | RECONFORMAÇÃO DO CANTEIRO CENTRAL | m³ | 16.473,00 |
| | | | |
| 3 | DRENAGEM | | |
| 3.7 | TUBO BSTP Ø0,60m TIGRE DE POLIETILENO ADS N-12 PAREDE DUPLA | m | 73,00 |
| 3.8 | BOCA BSTP D=0,60m NORMAL AC/BC/PC | und | 4,00 |
| 3.11 | TUBO BSTP Ø0,90m TIGRE DE POLIETILENO ADS N-12 PAREDE DUPLA | m | 126,00 |
| 3.12 | BOCA BSTP D=0,90m NORMAL AC/BC/PC | und | 7,00 |
| 3.31 | VALETA PROT.CORTES C/REVEST.VEGETAL - VPC 02 - PADRÃO DNIT | m | 94,00 |





| | | | |
|------|---|-----|----------|
| 3.33 | VALETA PROT.CORTES C/REVEST.CONCRETO - VPC 04 AB/BC - PADRÃO DNIT | m | 155,00 |
| 3.35 | SARJETA DE CANTEIRO CENTRAL EM CONCRETO - SCC 03 AB/BC - PADRÃO DNIT | m | 400,00 |
| 3.36 | SARJETA DE CONCRETO EM ATERRO - SCA 60/15 | m | 178,00 |
| 3.37 | SARJETA DE CONCRETO EM ATERRO - SCA 70/20 | m | 460,00 |
| 3.38 | SARJETA TRIANGULAR DE CONCRETO - STC 02 AB/BC - PADRÃO DNIT | m | 365,00 |
| 3.42 | CAIXA COLETORA DE SARJETA - CCS 03 AB/BC - PADRÃO DNIT | und | 4,00 |
| 3.46 | CAIXA COLETORA DE SARJETA - CCS 07 AB/BC - PADRÃO DNIT | und | 2,00 |
| 3.54 | TAMPA CONCR. P/CAIXA COLET. (4 NERVURAS) - TCC 01 - PADRÃO DNIT | und | 6,00 |
| 3.68 | DESCIDA D'ÁGUA TIPO RÁP. - CANAL RETANG. - DAR 02 AC/BC - PADRÃO DNIT | m | 7,00 |
| 3.70 | DESCIDA D'ÁGUA ATERROS EM DEGRAUS ARM. - DAD 04 AC/BC - PADRÃO DNIT | m | 16,00 |
| 3.74 | ENTRADA D'ÁGUA - EDA 03 AC/BC - PADRÃO DNIT | und | 4,00 |
| 3.75 | ENTRADA D'ÁGUA - EDA 04 AC/BC - PADRÃO DNIT | und | 3,00 |
| 3.80 | DISSIPADOR DE ENERGIA - DES 02 AC/PC - PADRÃO DNIT | und | 7,00 |
| 3.84 | DISSIPADOR DE ENERGIA - DEB 05 AC/BC/PC - PADRÃO DNIT | und | 5,00 |
| 3.89 | DEMOLIÇÃO DE DISPOSITIVOS DE CONCRETO SIMPLES | m³ | 67,68 |
| 3.90 | REMOÇÃO DE BUEIROS EXISTENTES | m | 19,31 |
| 3.91 | DRENO LONGIT.PROF. P/CORTE EM SOLO - DPS 08 AC/BC | m | 447,00 |
| 3.92 | BOCA DE SAÍDA P/DRENO LONGIT. PROF. - BSD 02 AC/BC - PADRÃO DNIT | m | 5,00 |
| | | | |
| 4 | PAVIMENTAÇÃO | | |
| 4.1 | CONCRETO ASFÁLTICO FAIXA III DO DERSA COM BORRACHA | m³ | 2.503,77 |





| | | | |
|----------|--|------|-----------|
| 4.4 | PINTURA DE LIGAÇÃO | m² | 52.167,59 |
| 4.5 | IMPRIMAÇÃO | m² | 58.217,99 |
| 4.6 | TRATAMENTO SUPERFICIAL DUPLO | m³ | 1.068,92 |
| 4.7 | BASE SOLO LATERITA MELHORADO COM CIMENTO | m³ | 10.678,26 |
| 4.9 | SUB-BASE GRANULAR DE LATERITA | m³ | 12.577,26 |
| 4.10 | REGULARIZAÇÃO DO SUBLEITO | m² | 63.779,98 |
| | REGULARIZAÇÃO DO SUBLEITO - tratamento de fundo | m² | 51.020,37 |
| 4.9 | DRENO DE PAVIMENTO COPAVEL | m | 4.152,00 |
| 4.10 | SAÍDA DE DRENO (PROJETO COPAVEL) | unid | 59,00 |
| 4.11 | DEMOLIÇÃO | m³ | 4.200,00 |
| | | | |
| G | INTERSEÇÃO km:222+000 | | |
| | | | |
| 1 | INSTALAÇÃO E MANUTENÇÃO CANTEIRO DE OBRAS | | |
| | INSTALAÇÃO E MANUTENÇÃO CANTEIRO DE OBRAS | vb | 1,0000 |
| | | | |
| 2 | TERRAPLENAGEM | | |
| 2.1 | LIMPEZA, DESTOCAMENTO DE ÁRVORES D ≤ 0,30 M, CORTE COM MOTOSSERA, TRANSPORTE E ESTOCAGEM ATÉ 1,0KM | m² | 24.029,09 |
| | ESC CARGA TRANSP. DE SOLO - ORIUNDO DE EMPRESTIMO OU CORTE (MEDIDA PELO VOLUME DE COMPACTAÇÃO DE ATERRO) | m³ | 52.159,34 |
| 2.21 | COMPACTAÇÃO DE ATERROS A 100% PROCTOR NORMAL | m³ | 44.881,06 |
| 2.22 | COMPACTAÇÃO DE ATERROS A 100% PROCTOR INTERNORMAL | m³ | 7.278,28 |
| | | | |
| 3 | DRENAGEM | | |





| | | | |
|------|--|-----|--------|
| 3.7 | TUBO BSTP Ø0,60m TIGRE DE POLIETILENO ADS N-12 PAREDE DUPLA | m | 44,00 |
| 3.8 | BOCA BSTP D=0,60m NORMAL AC/BC/PC | und | 6,00 |
| 3.11 | TUBO BSTP Ø0,90m TIGRE DE POLIETILENO ADS N-12 PAREDE DUPLA | m | 79,00 |
| 3.12 | BOCA BSTP D=0,90m NORMAL AC/BC/PC | und | 4,00 |
| 3.29 | VALETA PROT.ATERRO C/REVEST.CONCRETO - VPA 04 AB/BC - PADRÃO DNIT | m | 343,50 |
| 3.34 | SARJETA DE CANTEIRO CENTRAL EM CONCRETO - SCC 01 AB/BC - PADRÃO DNIT | m | 73,00 |
| 3.36 | SARJETA DE CONCRETO EM ATERRO - SCA 60/15 | m | 761,00 |
| 3.37 | SARJETA DE CONCRETO EM ATERRO - SCA 70/20 | m | 20,00 |
| 3.38 | SARJETA TRIANGULAR DE CONCRETO - STC 02 AB/BC - PADRÃO DNIT | m | 163,00 |
| 3.41 | CAIXA COLETORA DE SARJETA - CCS 01 AB/BC - PADRÃO DNIT | und | 2,00 |
| 3.54 | TAMPA CONCR. P/CAIXA COLET. (4 NERVURAS) - TCC 01 - PADRÃO DNIT | und | 2,00 |
| 3.65 | BOCA DE LOBO SIMPLES GRELHA CONCR. - BLSG 01 AC/BC - PADRÃO DNIT | und | 1,00 |
| 3.66 | BOCA DE LOBO SIMPLES GRELHA CONCR. - BLSG 02 AC/BC - PADRÃO DNIT | und | 3,00 |
| 3.68 | DESCIDA D'ÁGUA TIPO RÁP. - CANAL RETANG.- DAR 02 AC/BC - PADRÃO DNIT | m | 2,00 |
| 3.69 | DESCIDA D'ÁGUA ATERROS EM DEGRAUS ARM. - DAD 02 AC/BC - PADRÃO DNIT | m | 36,00 |
| 3.74 | ENTRADA D'ÁGUA - EDA 03 AC/BC - PADRÃO DNIT | und | 6,00 |
| 3.75 | ENTRADA D'ÁGUA - EDA 04 AC/BC - PADRÃO DNIT | und | 1,00 |
| 3.80 | DISSIPADOR DE ENERGIA - DES 02 AC/PC - PADRÃO DNIT | und | 6,00 |
| 3.84 | DISSIPADOR DE ENERGIA - DEB 05 AC/BC/PC - PADRÃO DNIT | und | 2,00 |
| 3.91 | DRENO LONGIT.PROF. P/CORTE EM SOLO - DPS 08 AC/BC | m | 642,00 |





| | | | |
|------|--|------|------------|
| 4 | PAVIMENTAÇÃO | | |
| 4.1 | CONCRETO ASFÁLTICO FAIXA III DO DERSA COM BORRACHA | m³ | 412,24 |
| 4.4 | PINTURA DE LIGAÇÃO | m² | 8.244,82 |
| 4.5 | IMPRIMAÇÃO | m² | 11.890,15 |
| 4.8 | BASE GRANULAR DE LATERITA | m³ | 2.457,88 |
| 4.9 | SUB-BASE GRANULAR DE LATERITA | m³ | 2.836,51 |
| 4.10 | REGULARIZAÇÃO DO SUBLEITO | m² | 14.461,85 |
| | REGULARIZAÇÃO DO SUBLEITO | m² | 7.367,63 |
| 4.9 | DRENO DE PAVIMENTO COPAVEL | m | 974,00 |
| 4.10 | SAÍDA DE DRENO (PROJETO COPAVEL) | unid | 13,00 |
| | | | |
| H | km 225,9 ao km 236+000 | | |
| | | | |
| 1 | INSTALAÇÃO E MANUTENÇÃO CANTEIRO DE OBRAS | | |
| | INSTALAÇÃO E MANUTENÇÃO CANTEIRO DE OBRAS | vb | 1,0000 |
| | | | |
| 2 | TERRAPLENAGEM | | |
| 2.1 | LIMPEZA, DESTOCAMENTO DE ÁRVORES D ≤ 0,30 M, CORTE COM MOTOSSERA, TRANSPORTE E ESTOCAGEM ATÉ 1,0KM | m² | 303.562,17 |
| | LIMPEZA, DESTOCAMENTO DE ÁRVORES D ≤ 0,30 M, CORTE COM MOTOSSERA, TRANSPORTE E ESTOCAGEM ATÉ 1,0KM | m² | 47.597,79 |
| | LIMPEZA, DESTOCAMENTO DE ÁRVORES D ≤ 0,30 M, CORTE COM MOTOSSERA, TRANSPORTE E ESTOCAGEM ATÉ 1,0KM (JAZIDA KM 226+900) | m² | 30.690,07 |
| | ESC CARGA TRANSP. DE SOLO - ORIUNDO DE EMPRESTIMO OU CORTE (MEDIDA PELO VOLUME DE COMPACTAÇÃO DE ATERRO) | m³ | 297.525,31 |
| 2.20 | COMPACTAÇÃO DE ATERROS A 100% PROCTOR NORMAL | m³ | 196.944,42 |





| | | | |
|------|--|-----|------------|
| 2.21 | COMPACTAÇÃO DE ATERROS A 100% PROCTOR INTERNORMAL | m³ | 100.580,89 |
| | RECONFORMAÇÃO DO CANTEIRO CENTRAL | m³ | 58.291,14 |
| | | | |
| 3 | DRENAGEM | | |
| 3.14 | TUBO DE POLIETILENO DE ALTA DENSIDADE (PEAD) - BSTP Ø0,90m | m | 216,00 |
| 3.15 | BOCA BSTP D=0,90m NORMAL AC/BC/PC - CONFORME PROJETO | und | 7,00 |
| 3.18 | TUBO DE POLIETILENO DE ALTA DENSIDADE (PEAD) - BSTP Ø1,05m | m | 49,00 |
| 3.19 | CORPO BSTC D=1,00 m AC/BC/PC - CLASSE PA-02 | m | 65,00 |
| 3.21 | BOCA BSTP D=1,05m NORMAL AC/BC/PC - CONFORME PROJETO | und | 4,00 |
| 3.22 | BOCA BSTC D=1,00m NORMAL AC/BC/PC - PADRÃO DNIT | und | 3,00 |
| 3.34 | VALETA PROT.ATERRO C/REVEST.CONCRETO - VPA 03 AB/BC - PADRÃO DNIT | m | 309,00 |
| 3.35 | VALETA PROT.ATERRO C/REVEST.CONCRETO - VPA 04 AB/BC - PADRÃO DNIT | m | 529,00 |
| 3.36 | VALETA PROT.ATERRO C/REVEST.CONCRETO ARMADA - VPA ARM. 01 - CONFORME PROJETO | m | 788,00 |
| 3.37 | VALETA PROT.CORTES C/REVEST. VEGETAL - VPC 02 - PADRÃO DNIT | m | 177,00 |
| 3.39 | VALETA PROT.CORTES C/REVEST. CONCRETO - VPC 04 AC/BC - PADRÃO DNIT | m | 858,00 |
| 3.41 | SARJETA DE CANTEIRO CENTRAL EM CONCRETO - SCC 03 AB/BC - PADRÃO DNIT | m | 5.561,00 |
| 3.44 | SARJETA DE CONCRETO EM ATERRO - SCA 70/20 - CONFORME PROJETO | m | 3.484,00 |
| 3.45 | SARJETA TRIANGULAR DE CONCRETO - STC 02 AB/BC - PADRÃO DNIT | m | 4.290,00 |





| | | | |
|------|---|-----|----------|
| 3.46 | SARJETA TRAPEZOIDAL DE CONCRETO - SZC 02 AC/BC - PADRÃO DNIT | m | 1.289,00 |
| 3.51 | CAIXA COLETORA DE SARJETA - CCS 03 AB/BC - PADRÃO DNIT | und | 3,00 |
| 3.54 | CAIXA COLETORA DE SARJETA - CCS 07 AB/BC - PADRÃO DNIT | und | 8,00 |
| 3.56 | CAIXA COLETORA DE SARJETA - CCS 11 AB/BC - PADRÃO DNIT | und | 2,00 |
| 3.58 | CAIXA COLETORA DE SARJETA - CCS 15 AB/BC - PADRÃO DNIT | und | 2,00 |
| 3.59 | CAIXA COLETORA DE SARJETA - CCS 19 AB/BC - PADRÃO DNIT | und | 1,00 |
| 3.60 | TAMPA CONCR. P/CAIXA COLET. (4 NERVURAS) - TCC 01 - PADRÃO DNIT | und | 16,00 |
| 3.62 | CAIXA DE LIGAÇÃO E PASSAGEM - CLP 04 AC/BC - PADRÃO DNIT | und | 2,00 |
| 3.65 | CAIXA DE LIGAÇÃO E PASSAGEM - CLP 10 AC/BC - PADRÃO DNIT | und | 4,00 |
| 3.66 | CAIXA DE LIGAÇÃO E PASSAGEM - CLP 16 AC/BC - PADRÃO DNIT | und | 2,00 |
| 3.77 | DESCIDA D'ÁGUA TIPO RÁP. - CANAL RETANG. - DAR 02 AC/BC - PADRÃO DNIT | m | 10,50 |
| 3.78 | DESCIDA D'ÁGUA ATERROS EM DEGRAUS ARM. - DAD 02 AC/BC - PADRÃO DNIT | m | 121,00 |
| 3.80 | DESCIDA D'ÁGUA ATERROS EM DEGRAUS ARM. - DAD 08 AC/BC - PADRÃO DNIT | m | 33,50 |
| 3.81 | DESCIDA D'ÁGUA CORTES EM DEGRAUS - ARM. - DCD 04 AC/BC - PADRÃO DNIT | m | 4,00 |
| 3.82 | ENTRADA D'ÁGUA - EDA 03 AC/BC - PADRÃO DNIT | und | 27,00 |
| 3.83 | ENTRADA D'ÁGUA - EDA 04 AC/BC - PADRÃO DNIT | und | 2,00 |
| 3.86 | DISSIPADOR DE ENERGIA - DES 02 AC/PC - PADRÃO DNIT | und | 25,00 |
| 3.87 | DISSIPADOR DE ENERGIA - DES 03 AC/PC - PADRÃO DNIT | und | 12,00 |
| 3.88 | DISSIPADOR DE ENERGIA - DEB 03 AC/BC/PC - PADRÃO DNIT | und | 2,00 |
| 3.89 | DISSIPADOR DE ENERGIA - DEB 04 AC/BC/PC - PADRÃO DNIT | und | 1,00 |





| | | | |
|----------|--|-----|------------|
| 3.90 | DISSIPADOR DE ENERGIA - DEB 05 AC/BC/PC - PADRÃO DNIT | und | 13,00 |
| 3.96 | DRENO LONGIT.PROF. P/CORTE EM SOLO - DPS 08 AC/BC - PADRÃO DNIT | m | 4.281,00 |
| 3.97 | BOCA DE SAÍDA P/DRENO LONGIT. PROF. - BSD 02 AC/BC - PADRÃO DNIT | m | 30,00 |
| 3.101 | DEMOLIÇÃO DE DISPOSITIVOS DE CONCRETO SIMPLES | m³ | 491,68 |
| 3.102 | REMOÇÃO DE BUEIROS EXISTENTES | m | 42,00 |
| | COLCHÃO DRENANTE | m³ | 205,14 |
| | | | |
| 4 | PAVIMENTAÇÃO | | |
| 4.1 | CONCRETO ASFÁLTICO FAIXA III DO DERSA COM BORRACHA | m³ | 6.782,40 |
| 4.4 | PINTURA DE LIGAÇÃO | m² | 136.764,02 |
| 4.5 | IMPRIMAÇÃO | m² | 147.712,54 |
| 4.6 | TRATAMENTO SUPERFICIAL DUPLO | m³ | 2.723,62 |
| 4.7 | BASE SOLO LATERITA MELHORADO COM CIMENTO | m³ | 27.022,30 |
| 4.9 | SUB-BASE GRANULAR DE LATERITA | m³ | 31.578,77 |
| 4.10 | REGULARIZAÇÃO DO SUBLEITO | m² | 160.573,13 |
| | REGULARIZAÇÃO DO SUBLEITO (fundo) | m² | 93.271,21 |
| 4.12 | DEMOLIÇÃO | m² | 11.752,00 |
| | DRENO DE PAVIMENTO COPAVEL | m | 7.624,00 |
| | BOCA PARA SAÍDA DE DRENO | m | 81,00 |
| | | | |
| I | INTERSEÇÃO km 233+000 | | |
| | | | |
| 1 | INSTALAÇÃO E MANUTENÇÃO CANTEIRO DE OBRAS | | |
| | INSTALAÇÃO E MANUTENÇÃO CANTEIRO DE OBRAS | vb | 1,0000 |





| | | | |
|------|--|-----|-----------|
| 2 | TERRAPLENAGEM | | |
| 2.1 | LIMPEZA, DESTOCAMENTO DE ÁRVORES D ≤ 0,30 M, CORTE COM MOTOSSERA, TRANSPORTE E ESTOCAGEM ATÉ 1,0KM | m² | 17.055,76 |
| | ESC CARGA TRANSP. DE SOLO - ORIUNDO DE EMPRESTIMO OU CORTE (MEDIDA PELO VOLUME DE COMPACTAÇÃO DE ATERRO) | m³ | 12.366,52 |
| 2.20 | COMPACTAÇÃO DE ATERROS A 100% PROCTOR NORMAL | m³ | 6.631,79 |
| 2.21 | COMPACTAÇÃO DE ATERROS A 100% PROCTOR INTERNORMAL | m³ | 5.734,73 |
| | | | |
| 3 | DRENAGEM | | |
| 3.7 | TUBO DE POLIETILENO DE ALTA DENSIDADE (PEAD) - BSTP Ø0,60m | m | 113,00 |
| 3.8 | BOCA BSTP D=0,60m NORMAL AC/BC/PC - PADRÃO DNIT | und | 5,00 |
| 3.14 | TUBO DE POLIETILENO DE ALTA DENSIDADE (PEAD) - BSTP Ø0,90m | m | 322,00 |
| 3.15 | BOCA BSTP D=0,90m NORMAL AC/BC/PC - CONFORME PROJETO | und | 3,00 |
| 3.35 | VALETA PROT.ATERRO C/REVEST.CONCRETO - VPA 04 AB/BC - PADRÃO DNIT | m | 174,00 |
| 3.40 | SARJETA DE CANTEIRO CENTRAL EM CONCRETO - SCC 01 AB/BC - PADRÃO DNIT | m | 103,00 |
| 3.41 | SARJETA DE CANTEIRO CENTRAL EM CONCRETO - SCC 03 AB/BC - PADRÃO DNIT | m | 88,00 |
| 3.43 | SARJETA DE CONCRETO EM ATERRO - SCA 60/15 - CONFORME PROJETO | m | 756,00 |
| 3.45 | SARJETA TRIANGULAR DE CONCRETO - STC 02 AB/BC - PADRÃO DNIT | m | 464,00 |
| 3.50 | CAIXA COLETORA DE SARJETA - CCS 01 AB/BC - PADRÃO DNIT | und | 3,00 |
| 3.51 | CAIXA COLETORA DE SARJETA - CCS 03 AB/BC - PADRÃO DNIT | und | 2,00 |
| 3.54 | CAIXA COLETORA DE SARJETA - CCS 07 AB/BC - PADRÃO DNIT | und | 2,00 |





| | | | |
|----------|---|-----|-----------|
| 3.56 | CAIXA COLETORA DE SARJETA - CCS 11 AB/BC - PADRÃO DNIT | und | 1,00 |
| 3.58 | CAIXA COLETORA DE SARJETA - CCS 15 AB/BC - PADRÃO DNIT | und | 1,00 |
| 3.60 | TAMPA CONCR. P/CAIXA COLET. (4 NERVURAS) - TCC 01 - PADRÃO DNIT | und | 9,00 |
| 3.75 | BOCA DE LOBO SIMPLES GRELHA CONCR. - BLSG 02 AC/BC - PADRÃO DNIT | und | 1,00 |
| 3.77 | DESCIDA D'ÁGUA TIPO RÁP. - CANAL RETANG. - DAR 02 AC/BC - PADRÃO DNIT | m | 3,00 |
| 3.82 | ENTRADA D'ÁGUA - EDA 03 AC/BC - PADRÃO DNIT | und | 1,00 |
| 3.83 | ENTRADA D'ÁGUA - EDA 04 AC/BC - PADRÃO DNIT | und | 2,00 |
| 3.86 | DISSIPADOR DE ENERGIA - DES 02 AC/PC - PADRÃO DNIT | und | 1,00 |
| 3.88 | DISSIPADOR DE ENERGIA - DEB 03 AC/BC/PC - PADRÃO DNIT | und | 2,00 |
| 3.90 | DISSIPADOR DE ENERGIA - DEB 05 AC/BC/PC - PADRÃO DNIT | und | 2,00 |
| 3.96 | DRENO LONGIT.PROF. P/CORTE EM SOLO - DPS 08 AC/BC - PADRÃO DNIT | m | 285,00 |
| 3.101 | DEMOLIÇÃO DE DISPOSITIVOS DE CONCRETO SIMPLES | m³ | 50,69 |
| | | | |
| 4 | PAVIMENTAÇÃO | | |
| 4.1 | CONCRETO ASFÁLTICO FAIXA III DO DERSA COM BORRACHA | m³ | 396,65 |
| 4.4 | PINTURA DE LIGAÇÃO | m² | 7.932,98 |
| 4.5 | IMPRIMAÇÃO | m² | 9.854,51 |
| 4.8 | BASE GRANULAR DE LATERITA | m³ | 2.005,40 |
| 4.9 | SUB-BASE GRANULAR DE LATERITA | m³ | 2.315,26 |
| 4.10 | REGULARIZAÇÃO DO SUBLEITO | m² | 11.669,00 |
| | REGULARIZAÇÃO DO SUBLEITO - tratamento fundo | m² | 3.458,83 |
| | DRENO DE PAVIMENTO COPAVEL | m | 780,54 |
| | BOCA PARA SAÍDA DE DRENO | m | 9,00 |





| | | | |
|------------|---|----|------------|
| Q | RECUPERAÇÃO DA PISTA EXISTENTE DO KM 190,5 AO KM 221,5 | | |
| 01. | FRESAGEM E RECOMPOSIÇÃO | | |
| 01.01 | FRESAGEM | m³ | 8.194,07 |
| 01.02 | PINTURA DE LIGAÇÃO | m² | 155.701,12 |
| 01.03 | RECOMPOSIÇÃO COM CBUQ | m³ | 8.194,07 |
| 03. | ENCHIMENTO DE ACOSTAMENTO | | |
| 03.02 | PINTURA DE LIGAÇÃO - ACOSTAMENTO | m² | 51.758,10 |
| 03.03 | CBUQ | m³ | 2.260,53 |
| R | RECUPERAÇÃO DA PISTA EXISTENTE DO KM 221,5 AO KM 236 | | |
| 01. | FRESAGEM E RECOMPOSIÇÃO | | |
| 01.01 | FRESAGEM | m³ | 4.290,19 |
| 01.02 | PINTURA DE LIGAÇÃO | m² | 74.056,51 |
| 01.03 | RECOMPOSIÇÃO COM CBUQ | m³ | 4.290,19 |
| 03. | ENCHIMENTO DE ACOSTAMENTO | | |
| 03.02 | PINTURA DE LIGAÇÃO - ACOSTAMENTO | m² | 93.146,08 |
| 03.03 | CBUQ | m³ | 2.809,44 |
| | DESVIO KM-221+800 | | |
| 4.1 | CONCRETO ASFÁLTICO FAIXA III DO DERSA COM BORRACHA | m³ | 16,74 |
| 4.5 | IMPRIMAÇÃO | m² | 334,81 |



| | | | |
|-----|--|----|-------|
| 4.7 | BASE SOLO LATERITA MELHORADO COM CIMENTO | m³ | 60,27 |
| 4.9 | SUB-BASE GRANULAR DE LATERITA | m³ | 66,96 |

Atestamos, ainda, que a empresa **EGP – EMPRESA GLOBAL DE PROJETOS E OBRAS LTDA** demonstrou ao longo do período de execução dos serviços de engenharia aqui descritos, capacidade gerencial e técnica compatíveis com o nível de complexidade das atividades desenvolvidas, não constando em nossos registros, até a presente data, nada que a desabone tecnicamente.

Uberlândia, 22 de Julho de 2.019.



CONTRATANTE:



CONCESSIONÁRIA DE RODOVIAS MINAS GERAIS GOIÁS S.A.

Gerente de Engenharia e Obras

Tiago Xavier Carvalho

CREA Nº MG-155902/D



Director Superintendente

José de Lima Palermo Filho

CREA Nº PR-12985/D

(Esse Atestado foi emitido em 03 (Três) vias iguais sendo 02 (Duas) vias originais destinadas a CONTRATADA EGP – EMPRESA GLOBAL DE PROJETOS E OBRAS LTDA e 01 (uma) via original para arquivo da CONTRATANTE CONCESSIONÁRIA DE RODOVIAS MINAS GERAIS GOIÁS S/A).



Prefeitura Municipal de Indaiatuba

ATESTADO DE CAPACIDADE TÉCNICA

Atestamos para os devidos fins e efeitos, em vista da manifestação favorável exarada pela Secretaria Municipal de Obras e Vias Públicas, que a empresa CONSTRUTORA ESTRUTURAL LTDA., estabelecida com sede na Rua Minas da Prata, 30 – cj 91 - Vila Olímpia – CEP 04552-080 – São Paulo – SP, inscrita no CNPJ sob n.º 75.154.385.0001-40 e Registro no Conselho Regional de Engenharia, Arquitetura e Agronomia do Estado de São Paulo sob n.º 0344337, tendo como responsável técnico o Sr. Ednilson Artioli, engenheiro civil, portador da carteira do CREA-SP n.º 0601343340, executou, para a PREFEITURA DO MUNICÍPIO DE INDAIATUBA, os serviços abaixo descritos.

| ITEM | ESPECIFICAÇÃO | UN | QUANT. |
|-----------|---|---------|------------|
| 1 | SERVIÇOS PRELIMINARES | | |
| 1.1 | Instalação, montagem e manutenção de canteiro de obras | m² | 300,00 |
| 1.2 | Placa de identificação da obra (várias) | m² | 50,00 |
| 1.3 | Mobilização e desmobilização de equipamentos | mês | 55,00 |
| 1.4 | Execução de projetos executivos | m² | 295.200,00 |
| 1.5 | Cadastro de interferências | m² | 150.000,00 |
| 1.6 | Locação das obras de pavimentação | m² | 295.200,00 |
| 1.7 | Locação das obras de drenagem pluvial | ml | 23.700,00 |
| | Total Preliminar | | |
| 2 | TERRAPLENAGEM | | |
| 2.1 | Limpeza superficial do terreno, incl. Carga | m² | 353.400,00 |
| 2.2 | Raspagem de material vegetal até 25 cm, incl.carga | m² | 88.300,00 |
| 2.3 | Escavação de material de 1ª categoria, inclusive carga | m³ | 31.000,00 |
| 2.4 | Escavação de material de 2ª categoria, inclusive carga | m³ | 13.200,00 |
| 2.5 | Transporte de material de limpeza e raspagem para bota fora até 10 km | m³ x km | 883.600,00 |
| 2.6 | Transporte de material de até 5 km de ida e volta | m³ | 212.500,00 |
| 2.7 | Transporte de material de jazida até 20 km | m³ x km | 885.600,00 |
| 2.8 | Espalhamento e compactação de aterro à 95% do PN | m³ | 44.200,00 |
| 2.9 | Espalhamento de bota fora sem controle de compactação | m³ | 132.600,00 |
| | Total Terraplenagem | | |
| 3. | DRENAGEM DE ÁGUAS PLUVIAIS | | |
| 3.1 | Escavação de Valas | | |
| 3.1.1 | Manual de valas até 2,00m | m³ | 1.700,00 |
| 3.1.2 | Manual de valas até 3,00m | m³ | 600,00 |

O PRESENTE DOCUMENTO É PARTE
INTEGRANTE DA CERTIDÃO DE
ACERVO TÉCNICO EXPEDIDA NESTA
DATA PELO CREA-SP SOB

N.º 262014 0000 403
SÃO PAULO, 16 / 01 / 14

Daniel Ferreira L. Junior
Agente Administrativo - Pág. 4046
CREA-SP

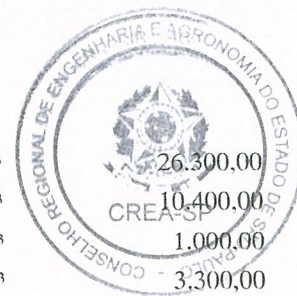

| | | | |
|--------|--|------|-----------|
| 3.1.3 | Mecanização de valas até 2,00m | m³ | 26.300,00 |
| 3.1.4 | Mecanização de valas até 3,00m | m³ | 10.400,00 |
| 3.1.5 | Mecanização de valas até 4,00m | m³ | 1.000,00 |
| 3.1.6 | Mecanização de solo brejoso | m³ | 3.300,00 |
| 3.2 | Esgotamento / Rebaixamento ou Escoramentos | | |
| 3.2.1 | Esgotamento com bombas de superfície ou submersa | hp/h | 3.100,00 |
| 3.2.2 | Pontaleçamento | m² | 900,00 |
| 3.2.3 | De valas do tipo descontínuo | m² | 2.000,00 |
| 3.2.4 | De valas do tipo contínuo | m² | 1.400,00 |
| 3.3 | Passadiço de madeira para pedestre com corrimão | m² | 200,00 |
| 3.4 | Passadiço de chapa metálico para veículos | m² | 200,00 |
| 3.5 | Acerto, nivelamento e apiloamento do fundo de valas | m² | 23.200,00 |
| 3.6 | Lastros | | |
| 3.6.1 | Brita e pó de pedra | m³ | 2.800,00 |
| 3.6.2 | Rachão | m³ | 2.300,00 |
| 3.6.3 | Concreto FCK 9,0 Mpa | m³ | 200,00 |
| 3.7 | Fornecimento e Assentamento de Tubos | | |
| 3.7.1 | Ø 400 mm C-1 | ml | 4.600,00 |
| 3.7.2 | Ø 500 mm C-1 | ml | 1.700,00 |
| 3.7.3 | Ø 600 mm CA-1 | ml | 11.500,00 |
| 3.7.4 | Ø 600 mm CA-2 | ml | 900,00 |
| 3.7.5 | Ø 800 mm CA-1 | ml | 2.000,00 |
| 3.7.6 | Ø 800 mm CA-2 | ml | 600,00 |
| 3.7.7 | Ø 1.000mm CA-1 | ml | 400,00 |
| 3.7.8 | Ø 1.000mm CA-2 | ml | 200,00 |
| 3.7.9 | Ø 1.200mm CA-2 | ml | 1.200,00 |
| 3.7.10 | Ø 1.500mm CA-2 | ml | 600,00 |
| 3.7.11 | Meia cana de concreto Ø 600 mm | ml | 160,00 |
| 3.8 | Caixas de Encontro / Passagem / P.V. | | |
| 3.8.1 | De passagem e/ou encontro para tubos Ø até 600 mm | un | 700,00 |
| 3.8.2 | De passagem e/ou encontro para tubos Ø 800 mm | un | 60,00 |
| 3.8.3 | De passagem e/ou encontro para tubos Ø 1.000mm | un | 40,00 |
| 3.8.4 | De passagem e/ou encontro para tubos Ø 1.200mm | un | 40,00 |
| 3.8.5 | De passagem e/ou encontro para tubos Ø 1.500mm | un | 20,00 |
| 3.8.6 | Execução de chaminé para poço de visita | ml | 500,00 |
| 3.8.7 | Fornecimento e assentamento de tampão de F.F. Ø 600 mm | un | 300,00 |
| 3.8.8 | Levantamento e/ou rebaixamento de P.V. | un | 300,00 |
| 3.9 | Caixa de Captação tipo Boca de Lobo | | |
| 3.9.1 | Simples com grade | un | 1.000,00 |
| 3.9.2 | Dupla com grade | un | 300,00 |
| 3.9.3 | Tripla com grade | un | 20,00 |
| 3.9.4 | Simples com guia chapéu | un | 20,00 |
| 3.9.5 | Dupla com guia chapéu | un | 20,00 |
| 3.9.6 | Tripla com guia chapéu | un | 10,00 |
| 3.10 | Muro de Ala | | |
| 3.10.1 | Para linha de tubo até Ø 600 mm | un | 3,00 |
| 3.10.2 | Para linha de tubo Ø 800 mm | un | 6,00 |



O PRESENTE DOCUMENTO É PARTE
INTEGRANTE DA CERTIDÃO DE
ACERVO TÉCNICO EXPEDIDA NESTA
DATA PELO CREA-SP SOB

N.º 2620140000403

SÃO PAULO, 16/01/14

Daniel Ferreira L. Junqueira
Agente Administrativo nº 4046
UGI SUL/CREA-SP

| | | | |
|----------|---|------------|--------------|
| 3.10.3 | Para linha de tubo Ø 1.000mm | un | 5,00 |
| 3.10.4 | Para linha de tubo Ø 1.200mm | un | 5,00 |
| 3.10.5 | Para linha de tubo Ø 1.500mm | un | 2,00 |
| 3.11 | Escada Hidráulica | | |
| 3.11.1 | Formas para concreto aparente | m² | 500,00 |
| 3.11.2 | Aço CA-50 médio | kg | 3.500,00 |
| 3.11.3 | Concreto FCK 18,0 Mpa | m³ | 40,00 |
| 3.12 | Reaterro | | |
| 3.12.1 | De valas compactado à 95% do PN | m³ | 44.700,00 |
| 3.13 | Transporte para bota fora de material brejoso até 10 km | m³ x km | 32.200,00 |
| 3.14 | Fornecimento de solo de 1ª categoria | m³ | 3.300,00 |
| 3.15 | Transporte de material de 1ª categoria até 20 km | m³ x km | 66.100,00 |
| 3.16 | Dreno | | |
| 3.16.1 | Escavação de valas para dreno | m³ | 200,00 |
| 3.16.2 | Acerto e nivelamento do fundo de vala | m² | 10,00 |
| 3.16.3 | Fornecimento e colocação de manta geotêxtil | m² | 100,00 |
| 3.16.4 | Fornecimento e assentamento de tubo cerâmico Ø 150 mm para dreno | ml | 300,00 |
| 3.16.5 | Fornecimento de pedra brita nº 2 e 3 para dreno | m³ | 300,00 |
| 3.16.6 | Fornecimento de areia grossa para dreno | m³ | 50,00 |
| 3.16.7 | Selo de argila compactado | m³ | 50,00 |
| | Total Drenagem Pluvial | | |
| 4 | GUIAS, SARJETAS E SARJETÕES | | |
| 4.1 | Execução de guias e sarjetas moldadas in loco extrusada forma 450 mm em concreto FCK 15,0 Mpa | ml | 58.200,00 |
| 4.2 | Execução de sarjetão em concreto armado com tela de aço com seção de 1,20 x 0,20 m em concreto fck 21,0 Mpa | m³ | 200,00 |
| | Totais Guias e Sarjetas | | |
| 5 | PAVIMENTAÇÃO | | |
| 5.1 | Preparo e Melhoria sub-leito | | |
| 5.1.1 | Abertura de caixa até 0,30 m | m² | 206.600,00 |
| 5.1.2 | Abertura de caixa até 0,40 m | m² | 88.500,00 |
| 5.1.3 | Preparo e melhoria sub-leito | m² | 295.200,00 |
| 5.2 | Reforço do Sub-leito | | |
| 5.2.1 | Fornecimento de solo, para reforço | m³ | 78.700,00 |
| 5.2.2 | Escavação de solo de 1ª categoria, inclusive carga | m³ | 78.700,00 |
| 5.2.3 | Transporte de material de 1ª categoria até 20 km para reforço | m³ x km | 1.575.200,00 |
| 5.2.4 | Reforço do sub-leito | m³ | 78.700,00 |
| 5.2.5 | Reforço do sub-leito com pedra rachão | m³ | 3.700,00 |
| 5.3 | Sub-base ou Base | | |
| 5.3.1 | Agulhamento com pedra nº 04 (40 l / m²) | m² | 295.200,00 |
| 5.3.2 | Base de brita graduada | m³ | 29.500,00 |
| 5.4 | Pintura Betuminosa | | |
| 5.4.1 | Pintura betuminosa impermeabilizante com CM-30 | m² | 295.200,00 |



9

K

- 5.4.2 Pintura betuminosa ligante com RR-1C
 5.5 Concreto Betuminoso
 5.5.1 Concreto betuminoso usinado à quente faixa "C" - C.B.U.Q.
Total Pavimentação

m²

m³



- 6 Gerenciamento de plano comunitário**
 6.1 Gerenciamento de plano comunitário
Total Gerenciamento

m²

295.200,00

TOTAL PLANO COMUNITÁRIO DE PAVIMENTAÇÃO

B MANUTENÇÃO PREVENTIVA - ESTRADA VICINAL

1 DRENAGEM DE ÁGUAS PLUVIAIS

- 1.1 Escavações de Valas
 1.1.1 Mecanizada de valas até 2,00m
 1.1.2 Mecanizada de valas até 3,00m
 1.2 Esgotamento / Rebaixamento ou Escoramentos
 1.2.1 De valas do tipo descontínuo
 1.3 Acerto, nivelamento e apiloamento do fundo de valas
 1.4 Lastros
 1.4.1 Brita e pó de pedra
 1.4.2 Rachão
 1.5 Fornecimento e Assentamento de Tubos
 1.5.1 Ø 800 mm CA-2
 1.5.2 Ø 1.000mm CA-2
 1.5.3 Meia cana de concreto Ø 600 mm
 1.6 Caixas de Encontro / Passagem / P.V.
 1.6.1 De passagem e/ou encontro para tubos Ø 800mm
 1.6.2 De passagem e/ou encontro para tubos Ø 1.000mm
 1.6.3 Execução de chaminé para poço de visita
 1.6.4 Fornecimento e assentamento de tampão de FºFº Ø 600mm
 1.6.5 Levantamento e/ou rebaixamento de P.V.
 1.7 Caixa de Captação tipo Boca de Lobo
 1.7.1 Simples com grade
 1.7.2 Dupla com grade
 1.8 Muro de Alta
 1.8.1 Para linha de tubo Ø 800 mm
 1.8.2 Para linha de tubo Ø 1.000mm
 1.9 Escada Hidráulica
 1.9.1 Formas para concreto aparente
 1.9.2 Aço CA-50 médio
 1.9.3 Concreto FCK 18,0 Mpa
 1.10 Reaterro
 1.10.1 De valas compactado à 95% do PN
 1.10.2 Fornecimento de solo de 1ª categoria
 1.10.3 Transporte de material de 1ª categoria até 20 km

m³

2.500,00

m³

800,00

m²

1.200,00

m²

1.200,00

m³

300,00

m³

70,00

ml

400,00

ml

300,00

ml

200,00

un

50,00

un

50,00

ml

100,00

un

100,00

un

5,00

un

30,00

un

30,00

un

50,00

un

20,00

m²

200,00

kg

1.700,00

m³

30,00

m³

3.400,00

m³

3.600,00

m³ x

71.300,00

O PRESENTE DOCUMENTO É PARTE
 INTEGRANTE DA CERTIDÃO DE
 ACERVO TÉCNICO EXPEDIDA NESTA
 DATA PELO CREA-SP SOB

N.º 262014 0000 403
 SÃO PAULO, 16 de 01 de 14

Daniel Ferreira L. Junqueira
 Agente Administrativo Reg. 4046
 UGI SUL/CREA-SP

O PRESENTE DOCUMENTO É PARTE
INTEGRANTE DA CERTIDÃO DE
ACERVO TÉCNICO EXPEDIDA NESTA
DATA PELO CREA-SP SOB

N.º 2620140000403 km

SÃO PAULO, 16 01, 14

Daniel Ferreira de Jesus
Agente Administrativo - Reg. 4046
UGI SUL/CREA-SP



| | | | |
|--------|--|----------------|--------|
| 1.11 | Dreno | | |
| 1.11.1 | Escavação de valas para dreno | m ² | |
| 1.11.2 | Acerto e nivelamento do fundo de vala | m ² | |
| 1.11.3 | Fornecimento e colocação de manta geotextil | m ² | |
| 1.11.4 | Fornecimento e assentamento de tubo cerâmico Ø 150 mm para dreno | ml | |
| 1.11.5 | Fornecimento de pedra brita nº 2 e 3 para dreno | m ³ | 200,00 |
| 1.11.6 | Fornecimento de areia grossa para dreno | m ³ | 200,00 |
| 1.11.7 | Selo de argila compactado | m ³ | 50,00 |

Total Drenagem Pluvial

2 GUIAS, SARJETAS E SARJETÕES

| | | | |
|-----|---|----------------|----------|
| 2.1 | Reforma de guias e sarjetas | ml | 1.000,00 |
| 2.2 | Fornecimento e assentamento de guias pré moldadas | ml | 600,00 |
| 2.3 | Execução de sarjeta moldada in loco (40x15) | m ³ | 50,00 |
| 2.4 | Execução de guias e sarjetas moldadas in loco extrusada forma 450 mm em concreto FCK 15,0 Mpa | ml | 1.000,00 |
| 2.5 | Execução de sarjetão em concreto armado com tela de aço com seção de 1,20 x 0,20 m em concreto fck 21,0 Mpa | m ³ | 300,00 |

Totais Guias e Sarjetas

3 PAVIMENTAÇÃO ASFÁLTICA - ESTRADA VICINAL

| | | | |
|-------|--|---------------------|------------|
| 3.1 | Preparo e Melhoria sub-leito | | |
| 3.1.1 | Abertura de caixa até 0,40 m | m ² | 50.000,00 |
| 3.1.2 | Compactação e melhoria do sub-leito à 95% do PN | m ² | 50.000,00 |
| 3.2 | Reforço do sub-leito | | |
| 3.2.1 | Fornecimento de solo, para reforço | m ³ | 15.000,00 |
| 3.2.2 | Escavação de solo de 1ª categoria, inclusive carga | m ³ | 15.000,00 |
| 3.2.3 | Transporte de material de 1ª categoria até 10 km para reforço | m ³ x km | 150.000,00 |
| 3.2.4 | Reforço do sub-leito compactado à 95% do PN | m ³ | 15.000,00 |
| 3.3 | Sub-base ou bases | | |
| 3.3.1 | Base de brita graduada | m ³ | 15.000,00 |
| 3.4 | Pinturas betuminosas | | |
| 3.4.1 | Pintura betuminosa impermeabilizante com CM-30 | m ² | 50.000,00 |
| 3.4.2 | Pintura betuminosa ligante com RR-1C | m ² | 50.000,00 |
| 3.5 | Concreto Betuminoso | | |
| 3.5.1 | Concreto betuminoso usinado à quente faixa "B" - BINDER | m ³ | 2.000,00 |
| 3.5.2 | Concreto betuminoso usinado à quente faixa "C" - C.B.U.Q., modificado por polímero ou borracha | m ³ | 2.000,00 |

Total Estrada Vicinal

4 RECAPEAMENTO ASFÁLTICO

| | | | |
|-----|--|----------------|------------|
| 4.1 | Limpeza do pavimento com remoção dos entulhos | m ² | 100.000,00 |
| 4.2 | Fresagem de pavimento asfáltico até 0,05m, com remoção do material | m ² | 30.000,00 |
| 4.3 | Pintura betuminosa ligante com RR - 1C | m ² | 100.000,00 |
| 4.4 | Regularização de pavimento em paralelepípedo e/ou bloquetes com concreto betuminoso usinado faixa "B" - BINDER | m ³ | 500,00 |

(Handwritten signature)

(Handwritten signature)

(Handwritten signature)

| | | | |
|-------------------------------------|--|----|----------|
| 4.5 | Recapeamento asfáltico com concreto betuminoso usinado à quente faixa "C" - C.B.U.Q. | m³ | 3.200,00 |
| 4.6 | Reciclagem de pavimento com cimento | m³ | 3.000,00 |
| Total Recapeamento Asfáltico | | | |



5 SERVIÇOS DIVERSOS

| | | | |
|---------|---|----|-----------|
| 5.1 | Remoção de tubulação, com transporte para bota fora | | |
| 5.1.1 | Diâmetro até 600 mm | ml | 100,00 |
| 5.1.2 | Diâmetro 800 mm | ml | 75,00 |
| 5.1.3 | Diâmetro 1000 mm | ml | 25,00 |
| 5.1.4 | Diâmetro 1200 mm | ml | 100,00 |
| 5.2 | Calçadas | | |
| 5.2.1 | Demolição de calçada de concreto com transporte para bota fora | m² | 200,00 |
| 5.2.2 | Preparo de terreno com apiloamento | m² | 200,00 |
| 5.2.3 | Lastro de brita | m³ | 50,00 |
| 5.2.4 | Concreto fck 13.5 mpa desempenado espessura de 8,00 cm | m² | 200,00 |
| 5.2.5 | Mosaico português com reaproveitamento de pedra | m² | 150,00 |
| 5.2.6 | Mosaico português com fornecimento de pedra | m² | 150,00 |
| 5.3 | Pavimento asfáltico | | |
| 5.3.1 | Demolição de pavimento asfáltico, inclusive carga e transporte | m² | 300,00 |
| 5.4 | Guias e sarjetas | | |
| 5.4.1 | Demolição de guias e sarjetas, inclusive carga e transporte | m² | 125,00 |
| 5.5 | Paralelepípedo | | |
| 5.5.1 | Demolição de pavimento em paralelepípedo, inclusive carga e transporte para bota fora | m² | 250,00 |
| 5.6 | Tapa buraco e reparos | | |
| 5.6.1 | De valas, com remoção de material saturado e reaterro, base de brita esp. 0,20m, pintura betuminosa impermeabilizante e ligante, concreto betuminoso usinado à quente | m² | 2.500,00 |
| 5.6.2 | De valas com recomposição de base de brita esp. 0,20m, pintura betuminosa impermeabilizante e ligante, concreto betuminoso usinado à quente | m² | 2.500,00 |
| 5.6.3 | Reparos em pavimentos com limpeza, com remoção de material solto, pintura betuminoso ligante, CBUQ | | |
| 5.6.3.1 | 0 m² < x < 2 m² | m² | 100,00 |
| 5.6.3.2 | 2 m² < x < 7 m² | m² | 750,00 |
| 5.6.3.3 | 7 m² < x < 15 m² | m² | 250,00 |
| 5.7 | Reconstituição de pavimento com paralelepípedo | | |
| 5.7.1 | Com fornecimento de paralelepípedo | m² | 500,00 |
| 5.7.2 | Sem fornecimento de paralelepípedo | m² | 500,00 |
| 5.8 | Reparos em redes | | |
| 5.8.1 | Ligação de água | un | 200,00 |
| 5.8.2 | Ligação de esgoto | un | 200,00 |
| 5.8.3 | Em sub-adutora de água até dn 150 mm em PVC ou ferro fundido | ml | 250,00 |
| 5.8.4 | Em coletor tronco de esgoto dn 300 mm em PVC ou cerâmica | ml | 200,00 |
| 5.9 | Locação de máquinas (c/operador, combustível, etc...) | | |
| 5.9.1 | Pá Carregadeira sobre pneus potencia 114 HP | h | 10.000,00 |
| 5.9.2 | Motoniveladora sobre pneus potencia 125 HP | h | 10.000,00 |
| 5.9.3 | Retroescavadeira sobre pneus potencia 85 HP | h | 10.000,00 |

O PRESENTE DOCUMENTO É PARTE
INTEGRANTE DA CERTIDÃO DE
ACERVO TÉCNICO EXPEDIDA NESTA
DATA PELO CREA-SP SOB

N.º 2620140000403

SÃO PAULO, 16.01.14

Daniel Ferreira L. Figueira
Agente Administrativo - Reg. 4046



Handwritten initials and marks at the bottom right of the page.

Nº 262014000403

SÃO PAULO, 14/01/14

Daniel Ferreira da Silva
Agente Administrativo - Reg. A
UGI SUPERVISOR



Total de Serviços Diversos

| | | | |
|------------|---|---------|-----------|
| 6 | TRAVESSIAS E REVESTIMENTO DE CANAL | | |
| 6.1 | Em Gabião | | |
| 6.1.1 | Escavação e carga de solo mole (brejoso) | m³ | 4.500,00 |
| 6.1.2 | Transporte para bota fora de material brejoso até 20 km | m³ x km | 91.200,00 |
| 6.1.3 | Espalhamento de material em bota fora | m³ | 4.500,00 |
| 6.1.4 | Tipo colchão h=0,17 m revestido em PVC | m² | 1.500,00 |
| 6.1.5 | Tipo caixa h=1,00 m revestido em PVC | m³ | 500,00 |
| 6.1.6 | Manta geotêxtil | m² | 2.000,00 |
| 6.1.7 | Escavação e carga de solo de 1ª categoria | m³ | 4.300,00 |
| 6.1.8 | Transporte de material de 1ª categoria até 20 km | m³km | 86.800,00 |
| 6.1.9 | Reaterro compactado com recomposição da margem | m³ | 4.500,00 |
| 6.2 | Em Aduelas | | |
| 6.2.1 | Escavação e carga de solo mole (brejoso) | m³ | 4.500,00 |
| 6.2.2 | Transporte para bota fora de material brejoso até 20 km | m³ x km | 91.400,00 |
| 6.2.3 | Espalhamento de material em bota fora | m³ | 4.572,00 |
| 6.2.4 | Lastro de pedra rachão | m³ | 1.150,00 |
| 6.2.5 | Lastro de bica corrida | m³ | 400,00 |
| 6.2.6 | Lastro de concreto FCK 9,0 Mpa | m³ | 100,00 |
| 6.2.7 | Fornecimento e assentamento de aduelas de 2,00 x 2,00m | ml | 20,00 |
| 6.2.8 | Fornecimento e assentamento de aduelas de 2,00 x 2,50m | ml | 20,00 |
| 6.2.9 | Fornecimento e assentamento de aduelas de 3,00 x 2,00m | ml | 10,00 |
| 6.2.10 | Fornecimento e assentamento de aduelas de 3,00 x 2,50m | ml | 100,00 |
| 6.2.11 | Fornecimento e assentamento de aduelas de 3,00 x 3,00m | ml | 50,00 |
| 6.2.12 | Formas para concreto aparente | m² | 900,00 |
| 6.2.13 | Aço CA-50 médio | kg | 7.200,00 |
| 6.2.14 | Concreto FCK 18,0 Mpa | m³ | 100,00 |
| 6.2.15 | Fornecimento de solo de 1ª categoria | m³ | 2.000,00 |
| 6.2.16 | Escavação e carga de material de 1ª categoria | m³ | 2.000,00 |
| 6.2.17 | Transporte de material de 1ª categoria até 20 km | m³ x km | 40.000,00 |
| 6.2.18 | Reaterro compactado com recomposição da margem | m³ | 4.500,00 |
| 6.3 | Travessias Parque Ecológico - Ponte em concreto protendido | | |
| 6.3.1 | Escavação de tubulão a céu aberto solo de 1.a categoria | m³ | 70,00 |
| 6.3.2 | Escavação de tubulão ar comprimido material de 1.a categoria | m³ | 70,00 |
| 6.3.3 | Concreto fck 25 mpa | m³ | 450,00 |
| 6.3.4 | Aço CA 50 | kg | 36.600,00 |
| 6.3.5 | Forma plana de madeira | m² | 2.600,00 |
| 6.3.6 | Aço protendido | kg | 10.000,00 |
| 6.3.7 | Aparelho de ancoragem ativo 6 diâmetro de 12,70 mm | un | 70,00 |
| 6.3.8 | Aparelho de apoio em neoprene fretado | dm³ | 100,00 |
| 6.3.9 | Junta de dilatação tipo "Jeene" | ml | 40,00 |
| 6.3.10 | Reaterro compactado com recomposição da margem | m³ | 1.300,00 |
| 6.4 | Travessia processo não destrutivo | | |



6.4.1

Execução de bueiro tubular metálico diâmetro 1,60 m, espessura 2,7 mm - Tunnel Liner

ml



Contratante: PREFEITURA DO MUNICÍPIO DE INDAIATUBA

Obra: Obras de pavimentação asfáltica, guias, sarjetas e serviços complementares em bairros e logradouros, pontas de ruas e/ ou avenidas no município.

Local: Município de Indaiatuba/SP

Valor da obra: R\$ 36.178.007,34

Período de execução: 19/09/2005 à 19/09/2007.

Participou da obra como co-responsável o profissional:

José Carlos Ferreira da Silva - Engº. Civil - CREA nº 0600538741

Antonio Eduardo de Toledo Guimarães Fernandes - Engº. Civil - CREA nº 0700025259

Elcio Jarusavicius - Engº. Civil - CREA nº 5060479933

Atestamos ainda, que os serviços foram executados com a técnica requerida para obras compatíveis, nada havendo que a desabone, nada tendo a reclamar ou a reivindicar a qualquer título, dando a obra como encerrada e sem quaisquer restrições.

Indaiatuba, 17 de Setembro de 2013.

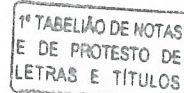

ENGº. CIVIL LEANDRO DIAS DE SOUZA
CREA SP nº 5061.436.061
Secretário Municipal de Obras e Vias Públicas

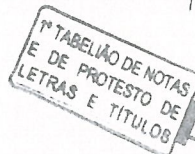

NUNCIO LOBO COSTA
Secretário Municipal de Administração

O PRESENTE DOCUMENTO É PARTE
INTEGRANTE DA CERTIDÃO DE
ACERVO TÉCNICO EXPEDIDA NESTA
DATA PELO CREA-SP SOB

Nº 2620140000403

SÃO PAULO, 16, 01, 14

Daniel Ferreira L. da Queira
Agente Administrativo - Reg. 4046
UGI SUL - CREA-SP



1º Tabelião de Notas e de Protesto de Letras e Títulos de Indaiatuba - SP
Rua Humaitá, 1539 - D. Vila Vitória - Cep 13319-100 - Indaiatuba - SP
Fone: (19) 3405-8833 - Fax: (19) 3405-8847 - Marcio Pires da Silva - Tabelião
Reconhecido por semelhança com VALOR: R\$ 36.178.007,34
[Assinatura] LEANDRO DIAS DE SOUZA
[Assinatura] NUNCIO LOBO COSTA

Indaiatuba, 02 de Outubro de 2013
R\$ 13,00 - Em Teste - ao valor de:
MICHELLE ROSE DOS SANTOS - PROTESTANTE
440173672 - VAL. SOMENTE C/SELO DE AUTENTICIDADE

QUAISQUER EMENDA OU FALSURA SERÁ CONSIDERADO COMO INDÍCIO DE ADULTEIRAÇÃO OU TENTATIVA DE FRAUDE



Certidão de Acervo Técnico - CAT
Resolução No. 1.025, de 30 de outubro de 2009

Conselho Regional de Engenharia e Agronomia do Estado de São Paulo

CREA-SP

CAT COM REGISTRO DE ATESTADO

2620140000403

Atividade concluída

CERTIFICAMOS, em cumprimento ao disposto na Resolução no. 1.025, de 30 de outubro de 2009, do Confea, que consta dos assentamentos deste Conselho Regional de Engenharia e Agronomia do Estado de São Paulo - CREA-SP, o Acervo Técnico do profissional EDNILSON ARTIOLI referente à(s) Anotação(ões) de Responsabilidade Técnica - ART abaixo discriminada(s):

Profissional: EDNILSON ARTIOLI
Registro: 601343340-SP RNP: 2604448386
Título Profissional: Engenheiro Civil

Número ART: 8210200507206904 .. Tipo de ART: OBRA OU SERVIÇO Registrada em: 16/11/2005 Baixada em: 16/01/2014
Forma de Registro: INICIAL
Participação Técnica: CORRESPONSÁVEL
Empresa Contratada: CONSTRUTORA ESTRUTURAL LTDA

Contratante: PREFEITURA MUNICIPAL DE INDAIATUBA CNPJ: 44.733.608/0001-09
Endereço: No.:
Complemento: Bairro:
Cidade: UF: SP CEP: PAIS: BRASIL
Contrato: 427/2005 Celebrado em: 19/09/2005
Vinculado à ART:
Valor do Contrato: R\$ 36.178.007,34 Tipo de contratante: PESSOA JURÍDICA DE DIREITO PÚBLICO

Endereço da Obra/serviço: Obras pavim., guias, sarjetas diversas ruas No.:
Complemento: Bairro:
Cidade: Indaiatuba UF: SP CEP: 13330900 . PAIS: BRASIL
Data de início: 19/09/2005 Conclusão Efetiva: 19/09/2007 Coordenadas Geográficas:
Finalidade:
Proprietário: CPF/CNPJ:

Atividade Técnica: 1) CIVIL, FORTIFICACAO E CONSTRUCAO. REDE DE AGUAS PLUVIAIS. 23.700 METRO. EXECUÇÃO DE OBRA. 2) CIVIL, FORTIFICACAO E CONSTRUCAO. PAVIMENTACAO ASFALTICA. 295.200 METRO QUADRADO. EXECUÇÃO DE OBRA. 3) CIVIL, FORTIFICACAO E CONSTRUCAO. TERRAPLENAGEM. 353.400 METRO QUADRADO. EXECUÇÃO DE OBRA. . Obs: Obras de pavimentacao asfáltica, guias, sarjetas e serviços complementares em bairros e logradouros, pontas de ruas e/ou avenidas no município, através de Plano comunitário Municipal de Obras Públicas.

CERTIFICAMOS, finalmente, que se encontra vinculado à presente Certidão de Acervo Técnico - CAT, o(s) documento(s) contendo 8 folha(s), expedido pelo contratante da obra/serviço, a quem cabe a responsabilidade pela veracidade e exatidão das informações nele constantes.

Certidão de Acervo Técnico No.2620140000403

16/01/2014 14:35:34

aJ5aAB0AAfsn1CC

[Assinatura]
Téc. Genaro São Marcos Lopes
CREA-SP 5062526566
Chefe UGI SUL - Reg. nº 0266



A CAT à qual o atestado está vinculado é o documento que comprova o registro do atestado no CREA.

A CAT à qual o atestado está vinculado constituirá prova da capacidade técnico-profissional da pessoa jurídica somente se o responsável técnico indicado estiver ou venha a ser integrado ao seu quadro técnico por meio de declaração entregue no momento da habilitação ou da entrega das propostas.

A CAT é válida em todo território nacional.

A CAT perderá a validade no caso de modificação dos dados técnicos qualitativos e quantitativos nela contidos, bem como de alteração da situação do registro da ART.

A autenticidade e a validade desta certidão deve ser confirmada no site do CREA-SP (www.creasp.org.br).

A falsificação deste documento constitui crime previsto no Código Penal Brasileiro, sujeitando o autor à respectiva ação penal.

Conselho Regional de Engenharia e Agronomia do Estado de São Paulo

Avenida DOUTOR CARDOSO DE MELO, 1666 CJTOS. 11 E 12 VILA OLÍMPIA S Paulo-SP, CEP 04548

Telefone: 0800.171811 - www.creasp.org.br opção 'Atendimento' link 'Fale Conosco'



CREA-SP
Conselho Regional de Engenharia e Agronomia
do Estado de São Paulo



Certidão de Acervo Técnico - CAT
Resolução No. 1.025, de 30 de outubro de 2009

CREA-SP

CAT COM REGISTRO DE ATESTADO

2620140013256

Atividade concluída

Página 1/1

1009

Conselho Regional de Engenharia e Agronomia do Estado de São Paulo

CERTIFICAMOS, em cumprimento ao disposto na Resolução no. 1.025, de 30 de outubro de 2009, do Confea, que consta dos assentamentos deste Conselho Regional de Engenharia e Agronomia do Estado de São Paulo - CREA-SP, o Acervo Técnico do profissional RICARDO ALEXANDRE BERNINI BACHIEGA referente à(s) Anotação(ões) de Responsabilidade Técnica - ART abaixo discriminada(s):

Profissional: RICARDO ALEXANDRE BERNINI BACHIEGA
Registro: 5060734597-SP RNP: 2603574884
Título Profissional: Engenheiro Civil

Número ART: 92221220141321158 . Tipo de ART: OBRA OU SERVIÇO Registrada em: 25/09/2014 Baixada em: 03/12/2014
Forma de Registro: SUBSTITUIÇÃO à 92221220111165653
Participação Técnica: CORRESPONSÁVEL à 92221220111164872
Empresa Contratada: CONSTRUTORA ESTRUTURAL LTDA

Contratante: RENOVIAS CONCESSIONÁRIA S.A CNPJ: 02.417.464/0001-23 ...
RODOVIA GOVERNADOR DOUTOR ADHEMAR PEREIRA DE BARROS No.:
Complemento: KM 161 Bairro: JARDIM BELA VISTA
Cidade: Mogi Mirim UF: SP CEP: 13804060 . PAIS: BRASIL
Contrato: CEM-PG/2011-073 Celebrado em : 30/11/2013
Vinculado à ART: 92221220140537890
Valor do Contrato: R\$ 24.500.000,00 Tipo de contratante: PESSOA JURÍDICA DE DIREITO PRIVADO .

Endereço da Obra/serviço: RODOVIA SP-342 No.:
Complemento: (ADEMAR DE BARROS) - DO KM 226,600 AO KM 229,000.... Bairro: PARQUE RESIDENCIAL JARDIM SÃO DOMINGOS
Cidade: São João da Boa Vista UF: SP CEP: 13874243 . PAIS: BRASIL
Data de início: 08/09/2011 Conclusão Efetiva: 31/01/2013 Coordenadas Geográficas:
Finalidade: OUTRO
Proprietário: CPF/CNPJ:

Atividade Técnica: 1) Execução, Execução, Terraplenagem, Rodovias. 57323,60 metro cúbico. 2) Execução, Execução, Pavimentação, Rodovias. 56558,70 metro quadrado. 3) Execução, Execução, Viadutos. 1187,80 metro quadrado.

Informações Complementares

Aditivo: R\$ 1.100.700,64 (Setembro/2013)

CERTIFICAMOS, finalmente, que se encontra vinculado à presente Certidão de Acervo Técnico - CAT, o(s) documento(s) contendo 7 folha(s), expedido pelo contratante da obra/serviço, a quem cabe a responsabilidade pela veracidade e exatidão das informações nele constantes.

Certidão de Acervo Técnico No. 2620140013256

03/12/2014 12:42:58

fnGCTsAz5Gzf56A

[Assinatura]
Téc. Genaro São Marcos Lopes
CREASP 5062526566
Chefe UGI SUL - Reg. nº 0266

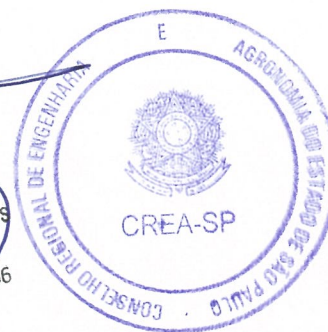

A CAT à qual o atestado está vinculado é o documento que comprova o registro do atestado no CREA.

A CAT à qual o atestado está vinculado constituirá prova da capacidade técnico-profissional da pessoa jurídica somente se o responsável técnico indicado estiver ou venha a ser integrado ao seu quadro técnico por meio de declaração entregue no momento da habilitação ou da entrega das propostas.

A CAT é válida em todo território nacional.

A CAT perderá a validade no caso de modificação dos dados técnicos qualitativos e quantitativos nela contidos, bem como de alteração da situação do registro da ART.

A autenticidade e a validade desta certidão deve ser confirmada no site do CREA-SP (www.creasp.org.br).

A falsificação deste documento constitui crime previsto no Código Penal Brasileiro, sujeitando o autor à respectiva ação penal.



CREA-SP
Conselho Regional de Engenharia e Agronomia
do Estado de São Paulo



ATESTADO 05-14

Obra 1009

Atestado 05/2014
Folha 1/7

RENOVIAS CONCESSIONÁRIA S.A., ESTABELECIDADA NO MUNICÍPIO DE MOGI MIRIM, ESTADO DE SP, À RODOVIA ADHEMAR PEREIRA DE BARROS, SP 340, KM 161, INSCRITA NO CNPJ/MF SOB Nº 02.417.464/0001-23 E ISENTA DE INSCRIÇÃO ESTADUAL, ATESTA PARA OS DEVIDOS FINS QUE A EMPRESA, CONSTRUTORA ESTRUTURAL LTDA., ESTABELECIDADA À RUA MINAS DE PRATA, Nº 30, CONJUNTO 91, VILA OLÍMPIA – MUNICÍPIO DE SÃO PAULO – SP, INSCRITA NO CNPJ/MF SOB Nº 75.154.385/0001-40, REALIZOU A CONTENTO E DE ACORDO COM AS NORMAS E ESPECIFICAÇÕES EXIGIDAS PELA RENOVIAS CONCESSIONÁRIA S/A, DETENTORA DA CONCESSÃO DO TRECHO EM QUESTÃO, ATRAVÉS DO CONTRATO CEM-PG/2011-073, DATADO DE 05 DE SETEMBRO DE 2.011, COM VALOR TOTAL DE R\$ 25.600.700,84 (VINTE E CINCO MILHÕES, SEISCENTOS MIL, SETECENTOS REAIS E OITENTA E QUATRO CENTAVOS), OS SERVIÇOS DE EXECUÇÃO DA OBRA DE DUPLICAÇÃO DO TRECHO COMPREENDIDO ENTRE O KM 226+600 E O KM 229+000 DA RODOVIA SP 342, TENDO EXECUTADO OS SERVIÇOS NO PERÍODO DE 08 DE SETEMBRO DE 2.011 A 31 DE JANEIRO DE 2.013, CONFORME ABAIXO DETALHADO:

| DESCRIMINAÇÃO | UN. | QTD |
|---|----------------|------------|
| TERRAPLENAGEM | | |
| Limpeza do terreno incluso carga, transporte e espalhamento no local de depósito ou bota fora - serviço acabado. | m ² | 57.350,22 |
| Escavação de material, incluso carga, transporte e espalhamento no local de aterro, depósito ou bota fora - serviço acabado. | | |
| Material de 1ª categoria | m ³ | 113.288,83 |
| Compactação de aterro - serviço acabado | m ³ | 57.323,60 |
| Fornecimento e implantação de Geogrelha WG 400 - Serviço acabado | m ² | 3.935,00 |
| Fornecimento e implantação de Geogrelha WG 500 - Serviço acabado | m ² | 5.281,00 |
| Fornecimento e implantação de geotêxtil tipo bidim RT16 - Serviço acabado | m ² | 1.566,00 |
| Destocamento de árvores, incluso extração pela raiz, seccionamento, carga, transporte e descarte em vala - serviço acabado | Unid. | 69,00 |
| PAVIMENTAÇÃO | | |
| Melhoria do sub-leito - serviço acabado | m ² | 54.842,38 |
| Reforço do sub-leito, incluso escavação, carga, transporte e compactação - serviço acabado | m ³ | 16.666,00 |
| Brita graduada simples, incluso fornecimento, transporte e aplicação - serviço acabado. | m ³ | 12.305,28 |
| Imprimadura impermeabilizante, incluso fornecimento, transporte e aplicação - serviço acabado. | m ² | 56.558,70 |
| Imprimadura ligante, incluso fornecimento, transporte e aplicação - serviço acabado. | m ² | 145.546,34 |
| Concreto betuminoso usinado a quente, incluso fornecimento, transporte e aplicação - serviço acabado | | |

O PRESENTE DOCUMENTO É PARTE INTEGRANTE DA CERTIDÃO DE ACERVO TÉCNICO EXPEDIDA NESTA DATA PELO CREA-SP SOB Nº 26.201/40013-256
03/12/14
Valda Izabel Z. Alves
Reg. 2655-Agente Adm.
Crea/SP - Ugi Sul

| | | |
|---|-------|----------|
| CBUQ faixa III | m³ | 5.484,22 |
| CBUQ faixa III – fresagem | m³ | 1.169,10 |
| Fresagem de pavimento (demolição de pavimento flexível (camada de rol. - capa)), incluso carga e transp. - serviço acabado | m³ | 3.174,67 |
| Demolição de pavimento flexível (camada de rolamento-capa), incluso carga e transporte - serviço acabado | m³ | 1.320,92 |
| Fresagem de pavimento descontínua | m³ | 1.147,14 |
| Reforço do sub-leito com rachão preenchido, incluso fornecimento, transporte e aplicação com travamento - serviço acabado | m³ | 933,10 |
| DRENAGEM | | |
| Valeta de proteção trapezoidal; incluso escavação, concreto ou grama e acerto do terreno - serviço acabado | | |
| Revestida em concreto - DR 3B-1 | m | 73,40 |
| Revestida em concreto - DR 3B-5 | m | 26,80 |
| Revestida em grama - DR 1ª | m | 658,00 |
| Sarjeta triangular de corte, incluso escavação, concreto ou grama e acerto do terreno - serviço acabado | | |
| Revestida em concreto - DR 1B-1 | m | 1.636,60 |
| Revestida em concreto - DR 1B-2 | m | 98,00 |
| Revestida em concreto - DR 2B-1 | m | 109,00 |
| Valeta de perfil, incluso escavação, concreto e acerto do terreno - serviço acabado | | |
| Revestida em concreto - DR 2B-1 | m | 12,03 |
| Revestida em grama - DR-2 A | m | 170,00 |
| Valeta de proteção trapezoidal, incluso escavação, concreto e acerto do terreno - serviço acabado | | |
| Revestida em concreto - DR 3B-3 | m | 85,30 |
| Execução de bueiro, incluso fornecimento do tubo, escavação, berço de brita, assentamento, rejuntamento e reaterro - serviço acabado | | |
| PA-2 - Ø 0,60 m | m | 30,00 |
| PA-2 - Ø 0,60 m | m | 1.500,70 |
| PA-2 - Ø 0,80 m | m | 515,30 |
| PA-2 - Ø 1,00 m | m | 53,50 |
| PA-2 - Ø 1,20 m | m | 44,00 |
| PA-2 - Ø 1,50 m | m | 43,50 |
| PA-3 - Ø 0,60 m | m | 24,00 |
| PA-3 - Ø 0,80 m | m | 213,20 |
| Execução de caixa coletora, incluso escavação, lastro, forma, armação, concreto, reaterro e grelha - serviço acabado | | |
| Tipo CX-1 com h= 1,01 a 1,50 m | Unid. | 1,00 |
| Tipo CX-2 com h= 0,51 a 1,00 m | Unid. | 2,00 |
| Tipo CX-2 com h= 2,01 a 2,50 m | Unid. | 4,00 |
| Tipo CX-3 com h= 1,01 a 1,50 m | Unid. | 1,00 |
| Tipo CX-7 com h= 1,51 a 2,00 m | Unid. | 1,00 |
| Tipo CX-8 com h= 1,01 a 1,50 m | Unid. | 2,00 |

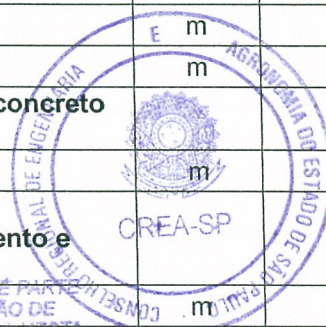

O PRESENTE DOCUMENTO É PARTE
INTEGRANTE DA CERTIDÃO DE
ACERVO TECNICO EXPEDIDA NESTA
DATA PELO CREA-SP SOB
N.º 2020140013256

SÃO PAULO, 03/12/14

Valdeir Izabel Z. Alves
Reg. 2655-Agenia Adm.
Crea/SP - Ugi Sul

entregue

| | | |
|---|-------|----------|
| Tipo CX-8 com h= 1,51 a 2,00 m | Unid. | 2,00 |
| Tipo CX-9 com h= 1,01 a 1,50 m | Unid. | 2,00 |
| Tipo CX-10 com h= 1,51 a 2,00 m | Unid. | 1,00 |
| Tipo CX-C com h=1,51 a 2,00m | Unid. | 78,00 |
| Tipo CX-C com h=2,01 a 2,50m | Unid. | 2,00 |
| Tipo CX-C com h=4,51 a 5,00m | Unid. | 1,00 |
| Execução de boca de bueiro, incluso escavação, forma e concreto ciclópico - serviço acabado. | | |
| Tipo B-1 para Ø 0,80 m | Unid. | 2,00 |
| Execução de boca de bueiro, incluso escavação, forma e concreto- serviço acabado. | | |
| Tipo C-2 para Ø 0,80 m | Unid. | 1,00 |
| Execução de dissipador de energia, incluso escavação, pedra rachão e concreto - serviço acabado. | | |
| Tipo DPE-01 | Unid. | 1,00 |
| Tipo DR-10A-1 | Unid. | 1,00 |
| Execução de caixa de transição, incluso escavação, lastro, forma, armação, concreto e reaterro- serviço acabado | | |
| Tipo CT-1 com h= 0,51 a 1,00 m | Unid. | 5,00 |
| Tipo CT-1 com h= 1,51 a 2,00 m | Unid. | 1,00 |
| Tipo CT-1 com h= 2,01 a 2,50 m | Unid. | 1,00 |
| Tipo CT-3 | Unid. | 1,00 |
| Execução de dreno raso DLR, incluso escavação, manta geotêxtil RT10 e enchimento com brita - serviço acabado. | | |
| Tipo DLR-1 (sem tubo dreno) | m | 3.046,00 |
| Tipo DLR-2 (com tubo dreno Ø 4") | m | 2.470,00 |
| Dreno profundo | m | 330,00 |
| Dreno pavimento (0,40 x 0,80) | m | 20,00 |
| Execução de boca de saída para dreno de pavimento, incluso forma e concreto - serviço acabado. | | |
| Boca tipo BSD | Unid. | 3,00 |
| Sarjeta triangular tipo DR-6; incluso escavação, concreto, forma e acerto do terreno - serviço acabado. | m | 272,30 |
| Descida d'água rápido, incluso escavação, forma, aço, concreto e reaterro - serviço acabado | | |
| Tipo 2 | m | 5,50 |
| Dispositivo de drenagem tipo DR 11ª | m | 5,00 |
| Execução de boca de lobo BLS, incluso escavação, lastro, forma, concreto, armação, alvenaria de bloco de concreto, revestimento com argamassa e guia chapéu - serviço acabado | | |
| Tipo BLS2 com h= 1,01 a 1,50 m | Unid. | 9,00 |
| Execução de boca de lobo BLCD, incluso escavação, lastro, forma, concreto, armação, alvenaria de bloco de concreto, revestimento com argamassa e guia chapéu - serviço acabado | | |
| Tipo BLCD com h= 1,51 a 2,00 m | Unid. | 1,00 |
| Execução de placa de concreto para escoamento de água, comprimento máximo de 2,00 m, incluso concreto e forma - serviço acabado | Unid. | 39,00 |

Handwritten signature and stamp



O PRESENTE DOCUMENTO É PARTE
INTEGRANTE DA CERTIDÃO DE
ACERVO TÉCNICO EXPEDIDA NESTA
DATA PELO CREA-SP SOB
N.º 2020/40013256

Atestado 05/2014
Folha 4/7

| | | |
|---|----------------|-----------|
| Execução de canaleta em concreto no topo do muro (existente), incluso forma e concreto - área= 0,071m ² - serviço acabado | m | 460,00 |
| Execução de canaleta em concreto no topo do muro de contenção (projetado), incluso forma e concreto - área= 0,060m ² - serviço acabado | m | 132,87 |
| Execução de poço de visita de alvenaria (PVA), incluso escavação, lastro, forma, concreto, armação, alvenaria de bloco de concreto, revestimento com argamassa e tampão F°F° - serviço acabado | | |
| PVA - h = 1,51m a 2,00m | Unid. | 2,00 |
| Execução de BSCC quadrada 2,00x2,00 (BxH)-serv. Acabado | m | 13,00 |
| Execução De Ala p/ galeria - serv. Acabado conf. Projeto | Unid. | 1,00 |
| Execução de guias e sarjetas extrudadas | m | 1.455,50 |
| SERVIÇOS PRELIMINARES E COMPLEMENTARES | | |
| Plantio de grama em placas, incluso irrigação até efetiva pega - serviço acabado | m ² | 12.834,74 |
| Demolição de concreto simples, incluso carga e transporte para deposito final - serviço acabado | m ³ | 28,16 |
| Demolição de concreto armado, incluso carga e transporte para deposito final - serviço acabado | m ³ | 13,00 |
| Remoção de tubo de concreto, incluso carga e transporte para deposito final - serviço acabado | | |
| Tubo Ø 0,40 m e Ø 0,60 m | m | 55,50 |
| Tubo Ø 0,80 m e Ø 1,00 m | m | 96,00 |
| Sinalização para desvio de tráfego, incluso cavalete, cone, baliza com balde iluminado, etc... - serviço acabado | vb | 1,00 |
| Limpeza e desobstrução de poço de visitas | Unid. | 4,00 |
| Envelopamento de tubo de esgoto | m ³ | 2,00 |
| Fornecimento de concreto fck 15 MPa bombeável | m ³ | 24,50 |
| Fornecimento de concreto fck 20 MPa bombeável | m ³ | 25,00 |
| Execução de muro de proteção de aterro | m | 247,70 |
| OBRAS DE ARTE ESPECIAL | | |
| Execução de tubulão a céu aberto Ø 1,20m - serviço acabado | m | 45,80 |
| Execução de barreira rígida simples com ou sem janela para escoamento de água, incluso broca, armação, forma e concreto - serviço acabado | m | 1.524,48 |
| Execução de barreira rígida dupla com ou sem janela para escoamento de água, incluso broca, armação, forma e concreto - serviço acabado | m | 1.694,91 |
| Execução de barreira rígida dupla com ou sem janela para escoamento de água (altura variável) local do aterro da OAE, incluso broca, armação, forma e concreto - serviço acabado | m | 376,20 |
| Execução de tubulão a céu aberto Ø 1,40m - serviço acabado | m | 92,90 |
| Execução de tubulão ar comprimido Ø 1,20m - serviço acabado | m | 97,20 |
| Execução de tubulão ar comprimido Ø 1,40m - serviço acabado | m | 208,57 |
| Execução de base para tubulão a céu aberto - serviço acabado | m ³ | 159,12 |
| Forma para concreto armado comum | m ² | 1.167,00 |
| Forma para concreto protendido ou aparente | m ² | 6.115,00 |
| Fornecimento e aplicação de concreto Fcj 16,6 MPa | m ³ | 102,00 |
| Fornecimento e aplicação de concreto Fcj 36,6 MPa | m ³ | 375,00 |
| Fornecimento e aplicação de concreto Fcj 41,6 MPa | m ³ | 1.268,00 |

| | | |
|---|-----------------|------------|
| Aparelho de apoio de elastômero fretado | dm ³ | 504,00 |
| Articulação de concreto tipo Freyssinet | dm ² | 88,00 |
| Fornecimento e colocação de tubo PVC Ø 4" - série R | m | 440,00 |
| Fornecimento e colocação de barbacã Ø 3" | un | 105,00 |
| Fornecimento e colocação de junta JEENE JJ 3550W ou similar com lábios poliméricos | m | 127,00 |
| Fornecimento e colocação de pingadeira JEENE JJ 4040P (somente perfil) | m | 318,00 |
| Fornecimento, corte, dobra e aplicação aço CA-25 | kg | 4.552,00 |
| Fornecimento, corte, dobra e aplicação aço CA-50 | kg | 295.685,52 |
| Fornecimento e colocação de cabo de aço para concreto protendido | kg | 35.192,00 |
| Aparelho de ancoragem para 7 cordoalhas Ø 12,7mm | un | 360,00 |
| Aparelho de ancoragem para 8 cordoalhas Ø 12,7mm | un | 240,00 |
| Lançamento de vigas pré-moldadas P < 50 ton. - serviço acabado | un | 60,00 |
| Transporte e lançamento de placas pré-moldada | un | 2.165,00 |
| Furo no concreto D=1/2" - profundidade 13 cm | un | 1.200,00 |
| Estruturação e arrendamento de pateo para execução das vigas | vb | 1,00 |
| Escavação de material de 3ª cat. em tubulão a ar comprimido e execução da base | m ³ | 26,89 |
| Execução de muro de contenção - 1, incluso escavação, transporte de solo, concreto, forma, armação, perfil metálico, pranchões e revestimento vegetal - serviço acabado | m | 100,00 |
| Execução de muro de contenção - 3 (projeto executivo em fase de detalhamento) considerar premissas conforme projetos - serviço acabado | m | 94,00 |
| Bueiro de travessia da estaca 60+9,50 (projeto executivo em fase de detalhamento) | | |
| Escavação para obra, incluso carga, transporte e espalhamento no local de aterro, depósito ou bota fora e reaterro compactado - serviço acabado | | |
| Escavação mecânica | m ³ | 2.712,00 |
| Execução de berço em concreto fck 10 Mpa, espessura 0,10m - serviço acabado | m ³ | 88,00 |
| Fundação com rachão preenchido, incluso fornecimento, transporte e aplicação com travamento - serviço acabado | m ³ | 530,00 |
| * Fechamento de acordo - Fundação com rachão preenchido, incluso fornecimento, transporte e aplicação com travamento - serviço acabado (serviços executados por liberalidade da Estrutural na lateral da galeria - método executivo) | m ³ | 378,50 |
| Fornecimento e colocação de pranchão de 3" em peroba rosa ou equivalente - serviço acabado | m ² | 8,50 |
| Fornecimento de aduelas pré-moldada 3,00x1,30 (peças de 1 m) | un. | 98,00 |
| Assentamento de Aduelas pré-moldada 3,00x1,30 - serviço acabado | m | 98,00 |
| Fornecimento de Aduelas pré-moldada 4,00x1,00 (peças de 1,00 m) | un. | 36,00 |
| Fornecimento de Aduelas pré-moldada 4,00x1,00 - serviço acabado | m | 36,00 |
| Execução de travessia moldada in loco estaqueada (projeto em fase de detalhamento) | m | 10,00 |
| Execução de boca de bueiro para BSCC quadrada 3,00x1,30 (BxH) a montante - serviço acabado | un. | 1,00 |

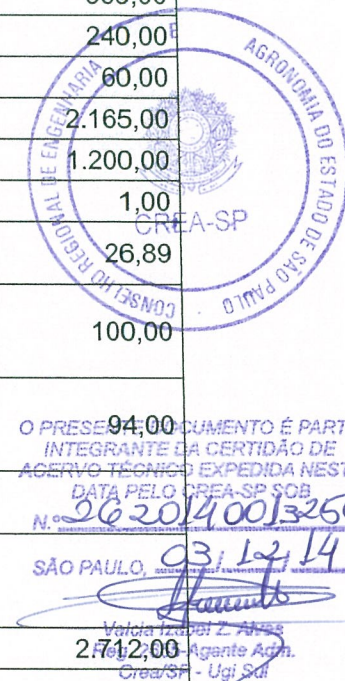

| | | |
|---|------------------|----------|
| Execução de encaixe a jusante no córrego São João - serviço acabado | vb | 1,00 |
| Execução de caixa de transição tipo CT-6 h=1,70m - serviço acabado | un. | 1,00 |
| Execução de caixa de transição tipo CT-6 h=2,20m - serviço acabado | un. | 1,00 |
| Desvio e sinalização (se necessário) | vb | 1,00 |
| Bueiro de travessia da estaca 93+0,00 (projeto executivo em fase de detalhamento) | | |
| Escavação para obra, incluso carga, transporte e espalhamento no local de aterro, depósito ou bota fora e reaterro compactado - serviço acabado | | |
| Escavação mecânica | m ³ | 4.017,00 |
| Execução de berço em concreto fck 10 Mpa, espessura 0,10m - serviço acabado | m ³ E | 151,00 |
| Fundação com rachão preenchido, incluso fornecimento, transporte e aplicação com travamento - serviço acabado | m ³ | 760,00 |
| * Fechamento de acordo - Fundação com rachão preenchido, incluso fornecimento, transporte e aplicação com travamento - serviço acabado (serviços executados por liberalidade da Estrutural na lateral da galeria - método executivo) | m ³ | 580,00 |
| Fornecimento e colocação de pranchão de 3" em peroba rosa ou equivalente - serviço acabado | m ² | 18,50 |
| Estaca metálica perfil CS 300x122, fornecimento e cravação - serviço acabado | m | 1.109,72 |
| Fornecimento de Aduelas pré-moldada 3,00x1,30 (peças de 1,00 m) | un. | 282,00 |
| Assentamento de Aduelas pré-moldada 3,00x1,30 - serviço acabado | m | 282,00 |
| Execução de caixa de transição tipo CT-6 (adaptar) - serviço acabado | un. | 1,00 |
| Execução de boca de bueiro duplo TP C1 - serviço acabado | un. | 1,00 |
| Execução de alargamento para concordância com entrada de galera - serviço acabado | vb | 1,00 |
| ADITIVO | | |
| Execução de muro geogrelha (muro verde) | m ² | 1.117,50 |
| Fornecimento e assentamento de tubos de PVC D=100 mm | m | 62,00 |
| Passeio de concreto fck 15Mpa | m ² | 292,89 |
| Execução de Poço de Visita para rede de tubo D=1,50m | Unid. | 2,00 |
| PA-2 - Ø 0,50 m | m | 141,50 |
| PA-2 - Ø 0,40 m | m | 48,50 |
| DR-10B | unid. | 1,00 |
| Tampa de concreto armado 2,40 x 2,40 x 0,40 com broca de D=0,30m | unid. | 1,00 |
| Execução de poço de visita D=0,60m | unid. | 1,00 |
| Execução de muro de arrimo | m ² | 16,49 |
| Alvenaria de bloco de concreto 19 x 19 x 39 | m ² | 121,01 |
| Chapisco, emboço e reboco | m ² | 75,20 |
| Mão de obra para execução de alambrado | m | 92,30 |
| Execução de corrimão de proteção | vb | 1,00 |
| Fornecimento e assentamento de tubos de PVC D=200mm | m | 12,00 |

O PRESENTE DOCUMENTO É PARTE INTEGRANTE DA CERTIDÃO DE ACERVO TÉCNICO EXPEDIDA NESTA DATA PELO CREA-SP SOB Nº. 26.2014/0013266
SÃO PAULO, 03/12/14

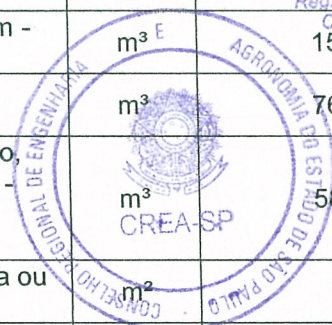

Valério Izabel Z. Alves
Reg. 19.500 Agente Adm.
Crea/SP - Ugi Sul

Handwritten signature and initials.

| | | |
|--|----------------|----------|
| Execução de calçada em concreto esp. 7 cm | m ² | 355,35 |
| Concreto usinado fck 20 Mpa | m ³ | 45,22 |
| Mão de obra e equipamento p/ assentamento de tubo de D=0,80m | m | 10,50 |
| Enrocamento de pedra argamassada | m ³ | 56,40 |
| Execução de guias e sarjetas moldadas in loco | m | 59,00 |
| Pintura em tinta látex PVA, duas demãos | m ² | 58,32 |
| Obras de arte em concreto diversas | vb | 1,00 |
| Mão de obra para serviços diversos | vb | 1,00 |
| Aplicação de material fresado em acesso provisório | m ² | 3.055,00 |

“A OBRA DE ARTE ESPECIAL EXECUTADA EM CURVA TEM EXTENSÃO DE 104,20 METROS, COM LARGURA DE 11,40 METROS, TOTALIZANDO 1.187,88 m², COMPOSTA POR 5 VÃOS, SENDO TRÊS INTERMEDIÁRIOS COM CERCA DE 21 METROS E DOIS EXTERNOS COM CERCA DE 20,00 METROS, EM ÁREA URBANA NO MUNICÍPIO DE SÃO JOÃO DA BOA VISTA, COM DESVIO DE TRÁFEGO E SINALIZAÇÃO.”

OS SERVIÇOS EXECUTADOS TIVERAM COMO RESPONSÁVEIS TÉCNICOS OS SEGUINTE PROFISSIONAIS:

ENGENHEIRO CIVIL EDNILSON ARTIOLI, RESPONSABILIDADE PRINCIPAL, CREA-SP Nº 0601343340;
ENGENHEIRO CIVIL RICARDO ALEXANDRE BERNINI BACHIEGA, CORRESPONSÁVEL, CREA-SP Nº 5060734597;
ENGENHEIRO CIVIL WILSON ITIRO OHI, CORRESPONSÁVEL, CREA-SP Nº 5062832560;
ENGENHEIRO CIVIL DANIEL RAMOS CAMPIONI, CORRESPONSÁVEL, CREA-SP Nº 5061942957, E
ENGENHEIRO CIVIL MAURO JOSÉ ORTIZ DE CAMARGO, CORRESPONSÁVEL, CREA-SO 0685140951.



MOGI MIRIM, 23 DE ABRIL DE 2.014.

O PRESENTE DOCUMENTO É PARTE
INTEGRANTE DA CERTIDÃO DE
ACERVO TÉCNICO EXPEDIDA NESTA
DATA PELO CREA-SP SOB
N.º 2620140013256
SÃO PAULO, 03/12/14

Valda Izabel Z. Alves
Reg. 2655-Agente Adm.
Crea/SP - Ugi Sul

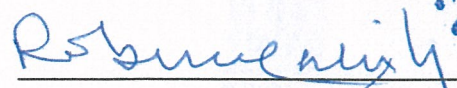
ENG.º CIVIL ROBERTO DE BARROS CALIXTO
CREA Nº 5060570246
DIRETOR SUPERINTENDENTE



ENG.º CIVIL ROGÉRIO CEZAR BAHÚ
CREA Nº 0601485984
DIRETOR



2º TABELÃO DE NOTAS E DE PROTESTO DE LETRAS E TÍTULOS DE MOGI MIRIM - SP
PÇA. SÃO JOSÉ, 335 - CENTRO - MOGI MIRIM - SP - FONE / FAX: (19) 3806-5338 - CEP 13800-005
"VÁLIDO SOMENTE COM GELO DE AUTENTICIDADE"

reconheço por semelhança a assinatura de ROBERTO DE BARROS
CALIXTO (405471) ROBERTO CEZAR BARRA (350851) Dou fe
2º TABELÃO DE NOTAS E DE PROTESTO DE LETRAS E TÍTULOS DE MOGI MIRIM - SP
Valor Unitário R\$ 13,60
Valor Econômico R\$ 13,60
FIRMA
VALOR ECONÔMICO 2
0608AA044314

2º TABELÃO de Notas e Títulos de Letras e Títulos de Mogi Mirim - SP
de Letras e Títulos de Mogi Mirim - SP
WELISSA CRISTINA B. DE MORAES

CONTRATO DE PRESTAÇÃO DE SERVIÇOS TÉCNICOS

CONTRATANTE: EGP - EMPRESA GLOBAL DE PROJETOS E OBRAS LTDA., pessoa jurídica de direito privado, inscrita no CNPJ de nº 15.131.446/0001-22, estabelecida e com sede administrativa na cidade de Catalão/GO, na Rodovia BR-050, s/nº, km 245, Distrito de Pires Belo, CEP: 75714-300, neste ato representada por Ednilson Artioli, nacionalidade Brasileira, estado civil casado, representante legal, portador da Cédula de Identidade nº 7.996.354-7 SSP-SP, CPF 062.887.718-80, residente e domiciliado na cidade de Campinas/SP, na Rodovia Lix da Cunha, s/nº, complemento km 14,4, bairro Três Vendas, CEP: 13053-040

CONTRATADO: EDNILSON ARTIOLI, brasileiro, casado, engenheiro civil, portador do Registro Profissional nº 0601343340-SP, portador da cédula de identidade nº 7.996.354-7 (SSP/SP) e inscrito no CPF/MF sob nº 062.887.718-80, residente e domiciliado na cidade de Campinas/SP, na Rodovia Lix da Cunha, s/nº, complemento km 14,4, bairro Três Vendas, CEP: 13053-040.

O presente contrato se regerá pelas cláusulas e condições seguintes:

CLÁUSULA PRIMEIRA - DO OBJETO

O objeto do contrato é a prestação de serviços profissionais na Área de Engenharia, restrita às atribuições do contratado, conforme previsto na legislação vigente.

CLÁUSULA SEGUNDA - DA REMUNERAÇÃO E CARGA HORÁRIA

O contratado receberá a remuneração mensal de R\$ 9.000,00 (nove mil reais), para uma jornada de 25 (vinte e cinco) horas semanais, de segunda-feira a sexta-feira, das 13h00 as 18h00, cujo valor será pago no 5º dia útil do mês subsequente ao da prestação de serviços, devendo seguir os critérios estabelecidos na Lei Federal 4.950-A/66.

CLÁUSULA TERCEIRA - DO PRAZO

O prazo de validade deste contrato é indeterminado, podendo ser rescindido a qualquer tempo por uma das partes, por meio de notificação com 30 dias de antecedência.

CLÁUSULA QUARTA - DO FORO

Fica eleito o foro da comarca de Catalão/GO para dirimir as questões decorrentes deste contrato. E, por estarem justas e contratadas, assinam as partes o presente contrato, em 2 (duas) vias de igual teor, na presença de duas testemunhas.

Catalão/GO, 13 de fevereiro de 2020.

EGP - EMPRESA GLOBAL DE PROJETOS E OBRAS LTDA. – CONTRATANTE

EDNILSON ARTIOLI
Diretor
CPF/MF nº 062.887.718-80



EDNILSON ARTIOLI – CONTRATADO
CPF/MF nº 062.887.718-80

TESTEMUNHAS:

1.

Nome: Neiva Fantin
RG nº 38.518.192-9-SSP-SP

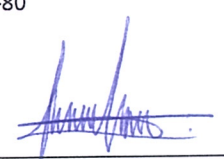
2.

Nome: FABIO ANTAS BONAVENTURA
RG nº 343458687

4

2º TABELIÃO DE NOTAS - Estado de São Paulo - Comarca da Capital
AVENIDA 9 DE JULHO, 4407 - CEP: 01427-100 - FONE: (0XX11) 3864-9767 / 3050-9707
Tabelião: Bel. OSVALDO CANHEO - Tabelião Substituto: Bel. ANTÔNIO CANHEO FILHO

RECONHECO por SEMELHANÇA O VALOR DECLARADO 2 firma(s) de:
EDNILSON ARTIOLI
São Paulo, 21 de fevereiro de 2020.
Em test. da verdade. P: 83
FRANCISCA DE PINHO LIZIDORO - Escrevente
VIR: 19,70 C: 6166557 Selo(s): 317784-1038AB
V lido somente com o selo de Autenticidade.

4º TABELIÃO - SP
Francisca de Pinho Lizaroro
Escrevente Designada



*VÁLIDO SOMENTE COM O SELO DE AUTENTICIDADE SEM EMB.

CONTRATO DE PRESTAÇÃO DE SERVIÇOS TÉCNICOS

CONTRATANTE: EGP – EMPRESA GLOBAL DE PROJETOS E OBRAS LTDA., inscrita no CNPJ de nº 15.131.446/0001-22 sediada à Rodovia BR-050, Distrito de Pires Belo no município de Catalão - GO denominada CONTRATANTE, neste ato representado por seus representantes legais Ricardo Alexandre Bernini Bachiega, brasileira, casado, administrador de empresas portador do RG nº 28.493.270 SSP/SP e do CPF nº 213.032.358-89 residente na e Ivan Alvares Fernandes, brasileira, casado, advogado portador do RG nº 7.323.172-8 SSP-PR e do CPF nº 026.119.499-21, ambos residentes e domiciliados à Rua Dr. José Bonifácio Coutinho Nogueira, 214 – sala 231 – Jardim Madalena - município de Campinas, Estado de São Paulo, CEP 13091-611.

CONTRATADO: RICARDO ALEXANDRE BERNINI BACHIEGA, brasileiro, casado, engenheiro civil, portador da cédula de identidade nº 28.493.270 SSP/SP e do CPF nº 213.032.358-89, residente e domiciliado na cidade de Campinas/SP, na à Rua Dr. José Bonifácio Coutinho Nogueira, 214 – sala 231 – Jardim Madalena, doravante denominado simplesmente **CONTRATADO**.

O presente contrato se regerá pelas cláusulas e condições seguintes:

CLÁUSULA PRIMEIRA - DO OBJETO

O objeto do contrato é a prestação de serviços profissionais na área de engenharia civil e de responsabilidade técnica junto ao CREA.

CLÁUSULA SEGUNDA - DA REMUNERAÇÃO E CARGA HORÁRIA

Pela prestação de serviços o contratado receberá a o valor mensal de R\$ 15.000,00 (Quinze mil reais), para uma jornada das 7h00 às 12h00 e das 13h00 às 17h00, de segunda-feira a quinta feita, e das 7h00 às 12h00 e das 13h00 às 16h00, nas sextas-feiras. Nesse período serão desenvolvidos os trabalhos afetos ao objeto contratual e que necessitem a presença de engenheiro civil, devendo seguir os critérios estabelecidos na Lei Federal 4.950-A/66.

CLÁUSULA TERCEIRA - DO PRAZO

O prazo de validade deste contrato é indeterminado, podendo ser rescindido a qualquer tempo por uma das partes.

CLÁUSULA QUARTA - DO FORO

Fica eleito o Foro da Comarca de Catalão para dirimir as questões decorrentes deste contrato.

E, por estarem justas e contratadas, assinam as partes o presente contrato, em 02 (duas) vias de igual teor, na presença de duas testemunhas.

Campinas/SP, 13 de março de 2024.

EGP – EMPRESA GLOBAL DE PROJETOS E OBRAS LTDA

Ricardo Alexandre Bernini Bachiega
RG nº 28.493.270 SSP/SP
CPF nº 213.032.358-89
Diretor

Ivan Alvares Fernandes
RG nº 7.323.172-8 SSP-PR
CPF nº 026.119.499-21
Diretor

CONTRATADO: RICARDO ALEXANDRE BERNINI BACHIEGA

CPF/MF sob nº 213.032.358-89

TESTEMUNHAS:

1. _____
Nome:
RG nº

2. _____
Nome:
RG nº

Catalão/GO, 28 de maio de 2024.

À
Prefeitura do Município de Catalão – GO
Secretaria Municipal de Transportes de Catalão
Comissão Julgadora da Licitação
Rua Nassin Agel, 505, Centro
Catalão-Goiás

Ref.: **CONCORRÊNCIA ELETRÔNICA Nº 010/2024**
PROCESSO Nº 2024017261

Objeto: **Contratação de serviços de recapeamento asfáltico em CBUQ (e=3,00 cm média), sinalização horizontal e vertical, e drenagem superficial (meio-fio e sarjetas), conforme Contrato de Repasse nº 945648/2023/MCIDADES/CAIXA, em atendimento às necessidades da Secretaria Municipal de Transportes, conforme especificações estabelecidas no Projeto Básico e anexos a este instrumento convocatório.**

DECLARAÇÃO.

A Empresa EGP – EMPRESA GLOBAL DE PROJETOS E OBRAS LTDA, com sede na cidade e comarca de Catalão, Estado de Goiás, na Rodovia BR-050 – km 245 – Distrito de Pires Belo – CEP 75714-300, devidamente inscrita no CNPJ/MF sob nº 15.131.446/0001-22, neste ato representada pelos Srs. Ricardo Alexandre Bernini Bachiega RG nº 28.493.270 SSP/SP e CPF nº 213.032.358-89, e Ivan Alvares Fernandes RG nº 7.323.172-8 SSP-PR e CPF nº 026.119.499-21, **DECLARA** que caso se sagre vencedora do certame apresentará, anteriormente, a formalização do termo contratual, a Licença Ambiental e Operação da Usina que fornecerá o Concreto Betuminoso a Quente (CBUQ).

EGP – EMPRESA GLOBAL DE PROJETOS E OBRAS LTDA

Ricardo Alexandre Bernini Bachiega
RG nº 28.493.270 SSP/SP
CPF nº 213.032.358-89
Diretor

Ivan Alvares Fernandes
RG nº 7.323.172-8 SSP-PR
CPF nº 026.119.499-21
Diretor

CO 10 2024 - Catalão - Habilitação - Assinatura pdf

Código do documento c8111deb-465a-4c6d-a004-fba355f42159



Assinaturas



Ricardo Alexandre Bernini Bachiega
ricardo.bachiega@egprojetos.com.br
Assinou como Representante legal/Diretor

Ricardo Alexandre Bernini Bachiega



Ivan Alvares Fernandes
ivan.alvares@egprojetos.com.br
Assinou como Representante legal/Diretor

Ivan Alvares Fernandes

Eventos do documento

24 May 2024, 18:11:42

Documento c8111deb-465a-4c6d-a004-fba355f42159 **criado** por NEIVA FANTIN (59a24f4a-616d-492d-bbca-a0082da3b676). Email:licitacoes@egprojetos.com.br. - DATE_ATOM: 2024-05-24T18:11:42-03:00

24 May 2024, 18:12:15

Assinaturas **iniciadas** por NEIVA FANTIN (59a24f4a-616d-492d-bbca-a0082da3b676). Email:licitacoes@egprojetos.com.br. - DATE_ATOM: 2024-05-24T18:12:15-03:00

27 May 2024, 07:12:33

IVAN ALVARES FERNANDES **Assinou como Representante legal/Diretor** (717ab6f7-0546-4f20-89fc-d2113c7e0ac0) - Email: ivan.alvares@egprojetos.com.br - IP: 189.113.32.42 (189-113-32-42.netturbo.com.br porta: 9998) - Documento de identificação informado: 026.119.499-21 - DATE_ATOM: 2024-05-27T07:12:33-03:00

27 May 2024, 13:10:42

RICARDO ALEXANDRE BERNINI BACHIEGA **Assinou como Representante legal/Diretor** - Email:ricardo.bachiega@egprojetos.com.br - IP: 177.102.107.91 (177-102-107-91.dsl.telesp.net.br porta: 38042) - [Geolocalização: -22.8380475 -47.031263](#) - Documento de identificação informado: 213.032.358-89 - DATE_ATOM: 2024-05-27T13:10:42-03:00

Hash do documento original

(SHA256):c224e214bd3d496fc5d5b1ff3433226f274e28f3d08f78f85faa035ed3c12cf8
(SHA512):29c841942ad9d1399e0d0d8711c4f41e3ff221f9872daf2a9761f0c229a146f111c3d00be9381dbf6f109271df3dd2b26f3ee86d37fb98e12ac00d7bda1d9919

Esse log pertence **única e exclusivamente** aos documentos de HASH acima

Esse documento está assinado e certificado pela D4Sign



PODER JUDICIÁRIO
TRIBUNAL DE JUSTIÇA DO ESTADO DE GOIÁS
CERTIDÃO NEGATIVA DE AÇÕES CÍVEIS
TODAS AS COMARCAS

N^o : **104363700243**

CERTIFICA que revendo os registros dos bancos de dados informatizados dos Sistemas de Primeiro Grau, do Poder Judiciário do Estado de Goiás, consultando ações cíveis em geral, ou seja, execuções, execuções patrimoniais, execuções fiscais, falências, concordatas, recuperação judicial e insolvência, em andamento, verifica-se que NADA CONSTA **contra**:

Requerente : EGP - EMPRESA GLOBAL DE PROJETOS E OBRAS LTDA

CNPJ : 15.131.446/0001-22

- a) a presente certidão foi expedida gratuitamente através da internet pelo usuário do sistema;
- b) a informação do número do CNPJ é de responsabilidade do solicitante da certidão, pesquisados a razão social e o CNPJ como digitados, sendo que o destinatário deve conferir a razão social e a titularidade do número do CNPJ informado;**
- c) a autenticidade desta certidão deve ser confirmada no site do Tribunal de Justiça do Estado de Goiás no endereço <https://projudi.tjgo.jus.br/CertidaoPublica>;
- d) não positivam a certidão as ações que correm em segredo de justiça e as ações que versam sobre processos de jurisdição voluntária;
- e) esta certidão refere-se ao período de 05/1996 até a presente data.
- f) qualquer rasura ou emenda invalidará a presente certidão.

CÓDIGO DE AUTENTICAÇÃO : **104363700243**

Esta certidão não abrange os processos do Sistema Eletrônico de Execução Unificado - SEEU.

Certidão expedida em 20 de maio de 2024, às 10:06:17
Tribunal de Justiça do Estado de Goiás - Corregedoria Geral da Justiça
Avenida Assis Chateaubriand n. 195 Setor Oeste CEP 74130-012
Data da última atualização do banco de dados: 20 de maio de 2024



BALANÇO PATRIMONIAL

Entidade: EGP - EMPRESA GLOBAL DE PROJETOS E OBRAS LTDA
Período da Escrituração: 01/01/2022 a 31/12/2022 CNPJ: 15.131.446/0001-22
Número de Ordem do Livro: 12
Período Selecionado: 01 de Janeiro de 2022 a 31 de Dezembro de 2022

| Descrição | Nota | Saldo Inicial | Saldo Final |
|---|------|-------------------|-------------------|
| ATIVO | | R\$ 23.786.350,08 | R\$ 27.626.903,16 |
| ATIVO CIRCULANTE | | R\$ 12.994.908,78 | R\$ 17.020.660,04 |
| DISPONÍVEL | | R\$ 653.993,17 | R\$ 1.977.674,78 |
| NUMERÁRIO DISPONÍVEL | | R\$ 653.993,17 | R\$ 1.977.674,78 |
| NUMERÁRIO EM CAIXA | | R\$ 1.093,23 | R\$ 1.093,23 |
| CAIXA | | R\$ 1.093,23 | R\$ 1.093,23 |
| DEPOSITOS BANCÁRIOS A VISTA | | R\$ 42.676,48 | R\$ 1.950.413,58 |
| BANCOS C/MOVIMENTO | | R\$ 42.676,48 | R\$ 1.950.413,58 |
| APLICAÇÕES FINANCEIRAS LIQUIDEZ IMEDIATA | | R\$ 610.223,46 | R\$ 26.167,97 |
| APLICAÇÕES FINANCEIRAS DE LIQUIDEZ IMEDIATA | | R\$ 610.223,46 | R\$ 26.167,97 |
| CLIENTES | | R\$ 3.861.606,89 | R\$ 2.476.400,63 |
| CLIENTES CRÉDITOS - OPERACIONAIS | | R\$ 3.861.606,89 | R\$ 2.476.400,63 |
| DUPLICATAS E TÍTULOS A RECEBER | | R\$ 3.861.606,89 | R\$ 2.476.400,63 |
| DUPLICATAS E TÍTULOS A RECEBER | | R\$ 3.861.606,89 | R\$ 2.476.400,63 |
| OUTROS CRÉDITOS | | R\$ 4.560.907,70 | R\$ 10.203.123,23 |
| ADIANTAMENTOS A FORNECEDORES | | R\$ 4.639.811,13 | R\$ 9.942.793,82 |
| ADIANTAMENTO A FORNECEDORES | | R\$ 4.639.811,13 | R\$ 9.942.793,82 |
| ADIANTAMENTO A FORNECEDORES | | R\$ 4.639.811,13 | R\$ 9.942.793,82 |
| (-) ADIANTAMENTO A EMPREGADOS | | R\$ (260.652,50) | R\$ 8.327,77 |
| (-) ADIANTAMENTO A EMPREGADOS | | R\$ (260.652,50) | R\$ 8.327,77 |
| (-) ADIANTAMENTO A EMPREGADOS | | R\$ (260.652,50) | R\$ 8.327,77 |
| TRIBUTOS A RECUPERAR/COMPENSAR | | R\$ 181.749,07 | R\$ 252.001,64 |
| TRIBUTOS A RECUPERAR | | R\$ 181.749,07 | R\$ 252.001,64 |
| TRIBUTOS A RECUPERAR | | R\$ 181.749,07 | R\$ 252.001,64 |
| ESTOQUE | | R\$ 3.918.401,02 | R\$ 2.363.461,40 |
| ESTOQUE MATERIAL DE CONSUMO | | R\$ 2.856.517,59 | R\$ 1.687.875,65 |
| ESTOQUE DE MATERIAIS DE CONSUMO | | R\$ 2.856.517,59 | R\$ 1.687.875,65 |
| ESTOQUE DE MATERIAL DE CONSUMO | | R\$ 2.856.517,59 | R\$ 1.687.875,65 |
| ESTOQUE AGREGADOS | | R\$ 1.061.883,43 | R\$ 675.585,75 |
| ESTOQUE AGREGADOS | | R\$ 1.061.883,43 | R\$ 675.585,75 |
| ESTOQUE AGREGADOS | | R\$ 1.061.883,43 | R\$ 675.585,75 |

Este documento é parte integrante de escrituração cuja autenticação se comprova pelo recibo de número 7A.E0.79.D1.9C.55.A8.F6.D6.DA.FF.2C.47.BF.E6.4A.84.E3.09.52-7, nos termos do Decreto nº 8.683/2016.

Este relatório foi gerado pelo Sistema Público de Escrituração Digital – Sped

BALANÇO PATRIMONIAL

Entidade: EGP - EMPRESA GLOBAL DE PROJETOS E OBRAS LTDA

Período da Escrituração: 01/01/2022 a 31/12/2022 CNPJ: 15.131.446/0001-22

Número de Ordem do Livro: 12

Período Selecionado: 01 de Janeiro de 2022 a 31 de Dezembro de 2022

| Descrição | Nota | Saldo Inicial | Saldo Final |
|---|------|--------------------|--------------------|
| ATIVO NÃO-CIRCULANTE | | R\$ 10.791.441,30 | R\$ 10.606.243,12 |
| ATIVO NÃO-CIRCULANTE | | R\$ 6.082.092,99 | R\$ 6.827.376,52 |
| OUTROS CRÉDITOS | | R\$ 6.082.092,99 | R\$ 6.827.376,52 |
| CONTAS A RECEBER PARTES RELACIONADAS | | R\$ 5.223.649,73 | R\$ 5.386.240,17 |
| CONTAS A RECEBER PARTES RELACIONADAS | | R\$ 5.223.649,73 | R\$ 5.386.240,17 |
| DEPÓSITOS JUDICIAIS | | R\$ 4.843,26 | R\$ 4.843,26 |
| DEPÓSITOS JUDICIAIS | | R\$ 4.843,26 | R\$ 4.843,26 |
| DIREITOS DE EXPLORAÇÃO | | R\$ 850.000,00 | R\$ 850.000,00 |
| DIREITOS DE EXPLORAÇÃO MINERAL | | R\$ 850.000,00 | R\$ 850.000,00 |
| DEPÓSITOS CAUÇÕES | | R\$ 3.600,00 | R\$ 586.293,09 |
| DEPÓSITOS CAUÇÕES | | R\$ 3.600,00 | R\$ 586.293,09 |
| INTANGÍVEL | | R\$ 31.479,74 | R\$ 31.479,74 |
| INTANGÍVEL AQUISIÇÃO | | R\$ 31.479,74 | R\$ 31.479,74 |
| SOFTWARES E LICENÇAS | | R\$ 31.479,74 | R\$ 31.479,74 |
| SOFTWARES E LICENÇAS | | R\$ 31.479,74 | R\$ 31.479,74 |
| IMOBILIZADO | | R\$ 4.677.868,57 | R\$ 3.747.386,86 |
| IMOBILIZADO AQUISIÇÃO | | R\$ 11.416.473,67 | R\$ 11.416.473,67 |
| MÓVEIS E UTENSÍLIOS | | R\$ 67.755,50 | R\$ 49.803,00 |
| MÓVEIS E UTENSÍLIOS | | R\$ 67.755,50 | R\$ 49.803,00 |
| MÁQUINAS, EQUIPAMENTOS E INSTALAÇÕES | | R\$ 8.916.283,72 | R\$ 8.941.185,22 |
| MÁQUINAS, EQUIPAMENTOS E INSTALAÇÕES | | R\$ 8.916.283,72 | R\$ 8.941.185,22 |
| VEÍCULOS | | R\$ 959.702,00 | R\$ 959.702,00 |
| VEÍCULOS | | R\$ 959.702,00 | R\$ 959.702,00 |
| EQUIPAMENTOS DE INFORMÁTICA E COMUNICAÇÃO | | R\$ 135.299,42 | R\$ 128.350,42 |
| EQUIPAMENTOS DE INFORMÁTICA E COMUNICAÇÃO | | R\$ 135.299,42 | R\$ 128.350,42 |
| IMOBILIZADO EM ANDAMENTO | | R\$ 1.337.433,03 | R\$ 1.337.433,03 |
| MAQUINAS, EQUIPAMENTOS E INSTALAÇÕES EM ANDAMENTO | | R\$ 1.337.433,03 | R\$ 1.337.433,03 |
| (-) (-) DEPRECIAÇÕES, AMORT. E EXAUS. ACUMUL | | R\$ (6.738.605,10) | R\$ (7.669.086,81) |
| (-) (-) DEPRECIAÇÃO, AMORT E EXAUS. ACUMULADA | | R\$ (6.738.605,10) | R\$ (7.669.086,81) |

Este documento é parte integrante de escrituração cuja autenticação se comprova pelo recibo de número 7A.E0.79.D1.9C.55.A8.F6.D6.DA.FF.2C.47.BF.E6.4A.84.E3.09.52-7, nos termos do Decreto nº 8.683/2016.

Este relatório foi gerado pelo Sistema Público de Escrituração Digital – Sped

BALANÇO PATRIMONIAL

Entidade: EGP - EMPRESA GLOBAL DE PROJETOS E OBRAS LTDA
Período da Escrituração: 01/01/2022 a 31/12/2022 CNPJ: 15.131.446/0001-22
Número de Ordem do Livro: 12
Período Selecionado: 01 de Janeiro de 2022 a 31 de Dezembro de 2022

| Descrição | Nota | Saldo Inicial | Saldo Final |
|--|------|--------------------|--------------------|
| (-) (-) DEPRECIAÇÕES, AMORT. E EXAUS. ACUMUL | | R\$ (6.738.605,10) | R\$ (7.669.086,81) |
| PASSIVO | | R\$ 23.786.350,08 | R\$ 27.626.903,16 |
| PASSIVO CIRCULANTE | | R\$ 4.305.087,00 | R\$ 3.495.496,98 |
| FORNECEDORES | | R\$ 2.454.698,88 | R\$ 1.464.818,38 |
| FORNECEDORES | | R\$ 2.454.698,88 | R\$ 1.464.818,38 |
| FORNECEDORES | | R\$ 2.454.698,88 | R\$ 1.464.818,38 |
| FORNECEDORES CURTO PRAZO | | R\$ 2.454.698,88 | R\$ 1.464.818,38 |
| OBRIGAÇÕES TRIBUTÁRIAS | | R\$ 555.125,87 | R\$ 879.307,71 |
| IMPOSTOS E CONTRIBUIÇÕES A RECOLHER | | R\$ 555.125,87 | R\$ 879.307,71 |
| IMPOSTOS E CONTRIBUIÇÕES A RECOLHER | | R\$ 555.125,87 | R\$ 879.307,71 |
| IMPOSTOS E CONTRIBUIÇÕES A RECOLHER | | R\$ 555.125,87 | R\$ 879.307,71 |
| OBRIGAÇÕES TRABALHISTA E PREVIDENCIÁRIA | | R\$ 1.033.257,17 | R\$ 776.067,47 |
| (-) OBRIGAÇÕES COM O PESSOAL | | R\$ (113.794,29) | R\$ 179.801,67 |
| (-) OBRIGAÇÕES COM PESSOAL | | R\$ (113.794,29) | R\$ 179.801,67 |
| (-) OBRIGAÇÕES COM PESSOAL | | R\$ (113.794,29) | R\$ 179.801,67 |
| OBRIGAÇÕES SOCIAIS | | R\$ 566.275,16 | R\$ 86.238,19 |
| OBRIGAÇÕES SOCIAIS | | R\$ 566.275,16 | R\$ 86.238,19 |
| OBRIGAÇÕES SOCIAS | | R\$ 566.275,16 | R\$ 86.238,19 |
| PROVISÕES | | R\$ 580.776,30 | R\$ 510.027,61 |
| PROVISÕES | | R\$ 580.776,30 | R\$ 510.027,61 |
| PROVISÕES | | R\$ 580.776,30 | R\$ 510.027,61 |
| OUTRAS OBRIGAÇÕES | | R\$ 262.005,08 | R\$ 375.303,42 |
| ADIANTAMENTOS DE CLIENTES | | R\$ 262.005,08 | R\$ 262.005,08 |
| ADIANTAMENTOS DE CLIENTES | | R\$ 262.005,08 | R\$ 262.005,08 |
| ADIANTAMENTOS | | R\$ 262.005,08 | R\$ 262.005,08 |
| OUTRAS OBRIGAÇÕES | | R\$ 0,00 | R\$ 113.298,34 |
| PARCELAMENTOS CP | | R\$ 0,00 | R\$ 113.298,34 |
| PARCELAMENTO INSS CP | | R\$ 0,00 | R\$ 113.298,34 |
| PASSIVO NÃO-CIRCULANTE | | R\$ 621.008,71 | R\$ 1.031.855,38 |
| PASSIVO EXIGÍVEL A LONGO PRAZO | | R\$ 621.008,71 | R\$ 1.031.855,38 |

Este documento é parte integrante de escrituração cuja autenticação se comprova pelo recibo de número 7A.E0.79.D1.9C.55.A8.F6.D6.DA.FF.2C.47.BF.E6.4A.84.E3.09.52-7, nos termos do Decreto nº 8.683/2016.

Este relatório foi gerado pelo Sistema Público de Escrituração Digital – Sped

BALANÇO PATRIMONIAL

Entidade: EGP - EMPRESA GLOBAL DE PROJETOS E OBRAS LTDA
Período da Escrituração: 01/01/2022 a 31/12/2022 CNPJ: 15.131.446/0001-22
Número de Ordem do Livro: 12
Período Selecionado: 01 de Janeiro de 2022 a 31 de Dezembro de 2022

| Descrição | Nota | Saldo Inicial | Saldo Final |
|---|------|-------------------|-------------------|
| EMPRÉSTIMOS E FINANCIAMENTOS | | R\$ 80.000,00 | R\$ 80.000,00 |
| OUTROS DÉBITOS COM SÓCIOS, ADM, PESSOAS | | R\$ 80.000,00 | R\$ 80.000,00 |
| OUTROS DÉBITOS | | R\$ 80.000,00 | R\$ 80.000,00 |
| OUTRAS OBRIGAÇÕES | | R\$ 0,00 | R\$ 410.846,67 |
| PARCELAMENTOS LP | | R\$ 0,00 | R\$ 410.846,67 |
| PARCELAMENTO INSS LP | | R\$ 0,00 | R\$ 410.846,67 |
| TÍTULOS A PAGAR | | R\$ 541.008,71 | R\$ 541.008,71 |
| ADIANTAMENTOS A LONGO PRAZO | | R\$ 541.008,71 | R\$ 541.008,71 |
| ADIANTAMENTOS - LONGO PRAZO | | R\$ 541.008,71 | R\$ 541.008,71 |
| PATRIMÔNIO LÍQUIDO | | R\$ 18.860.254,37 | R\$ 23.099.550,80 |
| CAPITAL SOCIAL | | R\$ 2.067.750,00 | R\$ 2.067.750,00 |
| CAPITAL SUBSCRITO | | R\$ 2.067.750,00 | R\$ 2.067.750,00 |
| CAPITAL SUBSCRITO | | R\$ 2.067.750,00 | R\$ 2.067.750,00 |
| CAPITAL SUBSCRITO | | R\$ 2.067.750,00 | R\$ 2.067.750,00 |
| RESERVAS DE LUCRO | | R\$ 15.585.054,62 | R\$ 15.585.054,62 |
| RESERVAS DE LUCROS | | R\$ 15.585.054,62 | R\$ 15.585.054,62 |
| RESERVAS DE LUCRO | | R\$ 15.585.054,62 | R\$ 15.585.054,62 |
| RESERVAS DE LUCRO | | R\$ 15.585.054,62 | R\$ 15.585.054,62 |
| LUCROS OU PREJUÍZOS ACUMULADOS | | R\$ 1.207.449,75 | R\$ 5.446.746,18 |
| LUCROS OU PREJUÍZOS ACUMULADOS | | R\$ 1.207.449,75 | R\$ 5.446.746,18 |
| LUCROS OU PREJUÍZOS ACUMULADOS | | R\$ 1.207.449,75 | R\$ 5.446.746,18 |
| LUCROS OU PREJUÍZOS ACUMULADOS | | R\$ 1.207.449,75 | R\$ 5.446.746,18 |

Este documento é parte integrante de escrituração cuja autenticação se comprova pelo recibo de número 7A.E0.79.D1.9C.55.A8.F6.D6.DA.FF.2C.47.BF.E6.4A.84.E3.09.52-7, nos termos do Decreto nº 8.683/2016.

Este relatório foi gerado pelo Sistema Público de Escrituração Digital – Sped

DEMONSTRAÇÃO DE RESULTADO DO EXERCÍCIO



Entidade: EGP - EMPRESA GLOBAL DE PROJETOS E OBRAS LTDA

Período da Escrituração: 01/01/2022 a 31/12/2022 CNPJ: 15.131.446/0001-22

Número de Ordem do Livro: 12

Período Selecionado: 01 de Janeiro de 2022 a 31 de Dezembro de 2022

| Descrição | Nota | Saldo anterior | Saldo atual |
|--|------|---------------------|---------------------|
| Receita Operacional | | R\$ 19.354.181,77 | R\$ 29.815.912,45 |
| SERVIÇOS PRESTADOS | | R\$ 9.354.763,42 | R\$ 23.834.281,67 |
| RECEITA BRUTA DE PRODUTOS VENDIDOS | | R\$ 9.999.418,35 | R\$ 5.981.630,78 |
| (-) Deduções | | R\$ (1.339.965,93) | R\$ (2.135.699,39) |
| (-) (-) ICMS | | R\$ (580.467,88) | R\$ (263.183,46) |
| (-) (-) ISS | | R\$ (404.124,81) | R\$ (987.242,19) |
| (-) (-) COFINS | | R\$ (292.087,59) | R\$ (727.622,26) |
| (-) (-) PIS | | R\$ (63.285,65) | R\$ (157.651,48) |
| Receita Líquida | | R\$ 18.014.215,84 | R\$ 27.680.213,06 |
| (-) Custos Dos Serviços Prestados | | R\$ (12.288.244,44) | R\$ (18.446.352,16) |
| (-) CUSTOS - SALÁRIOS E ORDENADOS | | R\$ (1.698.393,22) | R\$ (2.054.522,99) |
| (-) CUSTOS - HORAS EXTRAS | | R\$ (1.001.233,21) | R\$ (1.026.920,17) |
| (-) CUSTOS - 13º SALÁRIO | | R\$ (272.355,78) | R\$ (281.113,71) |
| (-) CUSTOS - FÉRIAS | | R\$ (472.167,82) | R\$ (428.937,93) |
| (-) CUSTOS - INSS | | R\$ (1.102.248,26) | R\$ (562.554,20) |
| (-) CUSTOS - FGTS | | R\$ (355.760,11) | R\$ (384.588,42) |
| (-) CUSTOS - INDENIZAÇÕES E AVISO PRÉVIO | | R\$ (128.470,63) | R\$ (132.933,22) |
| (-) CUSTOS - ACORDO TRABALHISTAS - JUDICIAL | | R\$ (0,00) | R\$ (16.666,68) |
| (-) CUSTOS - AJUDA DE CUSTO | | R\$ (125,36) | R\$ (0,00) |
| (-) CUSTOS - MULTAS E ACORDOS TRABALHISTAS | | R\$ (46.419,94) | R\$ (0,00) |
| (-) CUSTOS - VALE ALIMENTAÇÃO | | R\$ (103.750,24) | R\$ (129.851,38) |
| (-) CUSTOS - UNIFORMES | | R\$ (6.870,00) | R\$ (19.634,80) |
| (-) CUSTOS - ASSISTÊNCIA MÉDICA E ODONTOLÓGICA | | R\$ (64.144,50) | R\$ (52.816,72) |
| (-) CUSTOS - COM EPI'S | | R\$ (6.543,40) | R\$ (3.492,00) |
| (-) CUSTOS - TRANSPORTE DE PESSOAL | | R\$ (86.653,89) | R\$ (157.525,99) |
| (-) CUSTOS - PREMIO E GRATIFICACOES | | R\$ (270.717,00) | R\$ (2.531,38) |
| CUSTOS - FÉRIAS (TRANSF. P OUTRA EMPRESA) | | R\$ 0,00 | R\$ 73.925,18 |
| CUSTOS - 13º SALÁRIO (TRANSF. P OUTRA EMPRESA) | | R\$ 0,00 | R\$ 32.142,44 |
| CUSTOS - INSS (TRANSF. P OUTRA EMPRESA) | | R\$ 0,00 | R\$ 31.431,55 |
| CUSTOS - FGTS (TRANSF. P OUTRA EMPRESA) | | R\$ 0,00 | R\$ 8.485,19 |

Este documento é parte integrante de escrituração cuja autenticação se comprova pelo recibo de número 7A.E0.79.D1.9C.55.A8.F6.D6.DA.FF.2C.47.BF.E6.4A.84.E3.09.52-7, nos termos do Decreto nº 8.683/2016.

Este relatório foi gerado pelo Sistema Público de Escrituração Digital – Sped

DEMONSTRAÇÃO DE RESULTADO DO EXERCÍCIO

| | | | |
|---------------------------|--|-------|--------------------|
| Entidade: | EGP - EMPRESA GLOBAL DE PROJETOS E OBRAS LTDA | | |
| Período da Escrituração: | 01/01/2022 a 31/12/2022 | CNPJ: | 15.131.446/0001-22 |
| Número de Ordem do Livro: | 12 | | |
| Período Selecionado: | 01 de Janeiro de 2022 a 31 de Dezembro de 2022 | | |

| Descrição | Nota | Saldo anterior | Saldo atual |
|--|------|--------------------|--------------------|
| (-) CUSTOS - MATERIAL APLICADO EM OBRAS | | R\$ (223.431,01) | R\$ (870.080,23) |
| (-) CUSTOS - MATERIAL DE SEGURANÇA EM OBRAS | | R\$ (44.712,80) | R\$ (35.165,50) |
| (-) (-) ESTOQUE FINAL AGREGADOS | | R\$ (0,00) | R\$ (386.297,68) |
| (-) CUSTOS SERVIÇOS PRESTADOS POR TERCEIROS | | R\$ (1.009.820,70) | R\$ (2.288.337,77) |
| (-) CUSTOS - MANUTENÇÃO E LIMPEZA DE OBRAS | | R\$ (28.486,66) | R\$ (0,00) |
| (-) CUSTOS - FRETES E CARRETOS | | R\$ (169.987,97) | R\$ (205.016,94) |
| (-) CUSTOS - SERVIÇOS DE EMPREITADA OU SUBEMPREITADA | | R\$ (485.197,86) | R\$ (1.468.696,84) |
| (-) CUSTOS - SERVIÇOS DE ENGENHARIA E PERIFÉRICOS | | R\$ (474.027,23) | R\$ (647.042,75) |
| (-) CUSTOS - COMBUSTÍVEL E LUBRIFICANTES | | R\$ (1.877.345,01) | R\$ (2.394.425,97) |
| (-) CUSTOS - MATERIAL P/MANUTENÇÃO VEÍCULOS | | R\$ (88.144,61) | R\$ (86.523,47) |
| (-) CUSTOS - SERVIÇOS DE MANUT. VEÍCULOS | | R\$ (28.448,70) | R\$ (112.023,28) |
| (-) CUSTOS - MATERIAL P/MANUT. DE MAQUINAS E EQUIP. | | R\$ (742.713,55) | R\$ (1.459.778,30) |
| (-) CUSTOS - MANUTENÇÃO DE MÁQUINAS E EQUIPAMENTOS | | R\$ (10.234,40) | R\$ (748.404,77) |
| (-) CUSTOS - LOCAÇÕES DE VEÍCULOS | | R\$ (89.943,18) | R\$ (122.407,60) |
| (-) CUSTOS - LOCAÇÕES DE MÁQUINAS E EQUIPAMENTOS | | R\$ (57.812,50) | R\$ (534.918,08) |
| (-) CUSTOS - LOCAÇÕES DE IMÓVEIS | | R\$ (0,00) | R\$ (40.200,00) |
| (-) CUSTOS - FERRAMENTAS E EQUIPAMENTOS | | R\$ (0,00) | R\$ (12.600,00) |
| (-) CUSTOS - SEGUROS | | R\$ (0,00) | R\$ (27.760,77) |
| (-) CUSTOS - MATERIAL DE CONSUMO | | R\$ (265.894,58) | R\$ (219.657,73) |
| (-) CUSTOS - LANCHES E REFEIÇÕES | | R\$ (424.624,98) | R\$ (590.144,58) |
| (-) CUSTOS - HOSPEDAGENS E SERVIÇOS DE HOTELARIA | | R\$ (7.982,50) | R\$ (170,00) |
| (-) CUSTOS - ENERGIA ELÉTRICA | | R\$ (612.055,56) | R\$ (677.755,93) |
| (-) CUSTOS - MATERIAL DE HIGIENE E LIMPEZA | | R\$ (1.634,26) | R\$ (493,00) |
| (-) CUSTOS - VIAGENS | | R\$ (75.000,00) | R\$ (352.536,86) |
| CUSTOS - TELEFONE | | R\$ (3.487,09) | R\$ 49,65 |
| (-) CUSTOS - TAXAS DIVERSAS | | R\$ (3.193,60) | R\$ (2.640,33) |
| (-) CUSTOS - IPVA | | R\$ (8.425,50) | R\$ (0,00) |
| (-) CUSTOS - LICENCIAMENTO DE VEÍCULOS | | R\$ (0,00) | R\$ (31.257,15) |
| (-) CUSTOS - TAXA DE REGISTRO CREA | | R\$ (0,00) | R\$ (177,56) |

Este documento é parte integrante de escrituração cuja autenticação se comprova pelo recibo de número 7A.E0.79.D1.9C.55.A8.F6.D6.DA.FF.2C.47.BF.E6.4A.84.E3.09.52-7, nos termos do Decreto nº 8.683/2016.

Este relatório foi gerado pelo Sistema Público de Escrituração Digital – Sped

DEMONSTRAÇÃO DE RESULTADO DO EXERCÍCIO

| | | | |
|---------------------------|--|-------|--------------------|
| Entidade: | EGP - EMPRESA GLOBAL DE PROJETOS E OBRAS LTDA | | |
| Período da Escrituração: | 01/01/2022 a 31/12/2022 | CNPJ: | 15.131.446/0001-22 |
| Número de Ordem do Livro: | 12 | | |
| Período Selecionado: | 01 de Janeiro de 2022 a 31 de Dezembro de 2022 | | |

| Descrição | Nota | Saldo anterior | Saldo atual |
|--|------|--------------------|--------------------|
| (-) CUSTOS - MULTAS DE TRANSITO | | R\$ (0,00) | R\$ (27.083,49) |
| (-) DEVOLUÇÃO DE COMPRAS | | R\$ 61.284,21 | R\$ 3.300,00 |
| (-) (-) ICMS S/COMPRAS | | R\$ 62,96 | R\$ (0,00) |
| (-) (+) ICMS S/DEVOL COMPRA | | R\$ (1.134,00) | R\$ (0,00) |
| Lucro Bruto | | R\$ 5.725.971,40 | R\$ 9.233.860,90 |
| (-) Despesas Administrativas | | R\$ (3.533.005,56) | R\$ (3.916.410,90) |
| (-) SALÁRIOS E ORDENADOS | | R\$ (84.964,74) | R\$ (187.730,66) |
| (-) HORAS EXTRAS | | R\$ (4.264,78) | R\$ (3.600,21) |
| (-) PRÊMIOS E GRATIFICAÇÕES | | R\$ (170,48) | R\$ (0,00) |
| (-) 13º SALÁRIO | | R\$ (9.165,69) | R\$ (17.818,53) |
| (-) FÉRIAS | | R\$ (13.408,67) | R\$ (26.584,85) |
| (-) INSS | | R\$ (32.550,34) | R\$ (65.532,28) |
| (-) FGTS | | R\$ (19.987,74) | R\$ (22.236,29) |
| (-) INDENIZAÇÕES E AVISO PRÉVIO | | R\$ (12.173,40) | R\$ (2.425,84) |
| ASSISTÊNCIA MÉDICA E SOCIAL | | R\$ (1.414,74) | R\$ 678,33 |
| (-) VALE TRANSPORTE | | R\$ (16.258,66) | R\$ (28.945,98) |
| (-) VALE ALIMENTAÇÃO | | R\$ (628,55) | R\$ (1.786,26) |
| (-) SEGURO DE VIDA | | R\$ (0,00) | R\$ (27.492,74) |
| (-) DESPESAS COM MULTAS E ACORDOS TRABALHISTAS | | R\$ (26.990,87) | R\$ (19.166,68) |
| (-) COMISSOES | | R\$ (816,44) | R\$ (0,00) |
| FÉRIAS (TRANSF. P OUTRA EMPRESA) | | R\$ 0,00 | R\$ 11.227,64 |
| 13º SALÁRIO (TRANSF. P OUTRA EMPRESA) | | R\$ 0,00 | R\$ 4.167,72 |
| INSS (TRANSF. P OUTRA EMPRESA) | | R\$ 0,00 | R\$ 4.433,82 |
| FGTS (TRANSF. P OUTRA EMPRESA) | | R\$ 0,00 | R\$ 1.231,60 |
| (-) ALUGUÉIS DE IMÓVEIS | | R\$ (38.988,00) | R\$ (93.737,04) |
| ALUGUÉIS DE MÁQUINAS E EQUIPAMENTOS | | R\$ (5.612,14) | R\$ 2.578,34 |
| (-) LICENCIAMENTO DE VEÍCULOS | | R\$ (0,00) | R\$ (541,61) |
| (-) TAXAS DIVERSAS | | R\$ (5.817,19) | R\$ (130.523,65) |
| (-) TAXA DE REGISTRO CREA | | R\$ (7.520,64) | R\$ (7.952,54) |
| (-) ASSISTÊNCIA CONTÁBIL | | R\$ (86.603,12) | R\$ (85.071,80) |
| (-) SERVIÇOS PRESTADOS POR TERCEIROS | | R\$ (142.109,91) | R\$ (322.877,44) |
| (-) HONORÁRIOS ADVOCATÍCIOS | | R\$ (81.948,45) | R\$ (122.768,20) |
| (-) MANUTENÇÃO E CONSERVAÇÃO DE | | R\$ (1.430,00) | R\$ (0,00) |

Este documento é parte integrante de escrituração cuja autenticação se comprova pelo recibo de número 7A.E0.79.D1.9C.55.A8.F6.D6.DA.FF.2C.47.BF.E6.4A.84.E3.09.52-7, nos termos do Decreto nº 8.683/2016.

Este relatório foi gerado pelo Sistema Público de Escrituração Digital – Sped

DEMONSTRAÇÃO DE RESULTADO DO EXERCÍCIO

| | | | |
|---------------------------|--|-------|--------------------|
| Entidade: | EGP - EMPRESA GLOBAL DE PROJETOS E OBRAS LTDA | | |
| Período da Escrituração: | 01/01/2022 a 31/12/2022 | CNPJ: | 15.131.446/0001-22 |
| Número de Ordem do Livro: | 12 | | |
| Período Selecionado: | 01 de Janeiro de 2022 a 31 de Dezembro de 2022 | | |

| Descrição | Nota | Saldo anterior | Saldo atual |
|---|------|--------------------|--------------------|
| VEÍCULOS | | | |
| (-) COMBUSTIVEL E LUBRIFICANTE | | R\$ (0,00) | R\$ (2.290,00) |
| (-) ENERGIA ELÉTRICA | | R\$ (1.749,63) | R\$ (5.428,77) |
| (-) ÁGUA E ESGOTO | | R\$ (1.303,29) | R\$ (2.918,92) |
| (-) TELEFONE | | R\$ (3.390,81) | R\$ (7.828,67) |
| (-) DESPESAS POSTAIS E TELEGRÁFICAS | | R\$ (1.336,07) | R\$ (1.384,35) |
| (-) SEGUROS | | R\$ (49.403,31) | R\$ (209.852,74) |
| (-) MATERIAL DE ESCRITÓRIO | | R\$ (800,00) | R\$ (0,00) |
| (-) DEPRECIAÇÕES E AMORTIZAÇÕES | | R\$ (920.801,40) | R\$ (930.481,71) |
| (-) MATERIAL DE CONSUMO | | R\$ (1.890.563,17) | R\$ (1.533.282,97) |
| (-) DESPESAS LEGAIS E JUDICIAIS | | R\$ (23,40) | R\$ (0,00) |
| (-) DESPESAS COM INFORMÁTICA | | R\$ (68.877,50) | R\$ (60.136,46) |
| (-) DESPESAS COM HOSPEDAGENS | | R\$ (1.410,80) | R\$ (566,00) |
| (-) DESPESAS COM CARTÓRIO E EMOLUMENTOS | | R\$ (521,63) | R\$ (8.510,16) |
| (-) DESPESAS COM MANUT/DE VEÍCULOS | | R\$ (0,00) | R\$ (2.455,00) |
| (-) DESPESAS - MANUTENÇÃO DE MAQ. E EQUIP. | | R\$ (0,00) | R\$ (8.800,00) |
| (-) Despesas Financeiras | | R\$ (104.370,45) | R\$ (188.937,25) |
| (-) JUROS PASSIVOS | | R\$ (32.216,34) | R\$ (117.157,79) |
| (-) DESCONTOS CONCEDIDOS | | R\$ (0,00) | R\$ (151,74) |
| (-) JUROS DE MORA | | R\$ (13.048,83) | R\$ (16.307,07) |
| (-) IOF IMPOSTO S/OP. FINANCEIRAS | | R\$ (270,26) | R\$ (54,74) |
| (-) DESPESAS BANCÁRIAS | | R\$ (35.885,86) | R\$ (17.033,34) |
| (-) MULTAS DE MORA | | R\$ (22.949,16) | R\$ (38.232,57) |
| Receitas Financeiras | | R\$ 1.820,80 | R\$ 4.309,47 |
| JUROS DE APLICAÇÕES | | R\$ 1.674,16 | R\$ 2.745,00 |
| (-) JUROS ATIVOS (OUTROS) | | R\$ 146,64 | R\$ (0,00) |
| DESCONTOS FINANCEIROS OBTIDOS | | R\$ 0,00 | R\$ 1.564,47 |
| Resultado Operacional Líquido | | R\$ 2.090.416,19 | R\$ 5.132.822,22 |
| (-) Despesas Não Operacionais | | R\$ (0,00) | R\$ (2.313,55) |
| (-) MULTAS DE TRANSITO | | R\$ (0,00) | R\$ (749,48) |
| (-) CUSTOS - INDENIZAÇÕES E PROCESSOS JUDICIAIS | | R\$ (0,00) | R\$ (1.564,07) |
| Resultado Antes do IR e CSLL | | R\$ 2.090.416,19 | R\$ 5.130.508,67 |

Este documento é parte integrante de escrituração cuja autenticação se comprova pelo recibo de número 7A.E0.79.D1.9C.55.A8.F6.D6.DA.FF.2C.47.BF.E6.4A.84.E3.09.52-7, nos termos do Decreto nº 8.683/2016.

Este relatório foi gerado pelo Sistema Público de Escrituração Digital – Sped

DEMONSTRAÇÃO DE RESULTADO DO EXERCÍCIO

Entidade: EGP - EMPRESA GLOBAL DE PROJETOS E OBRAS LTDA

Período da Escrituração: 01/01/2022 a 31/12/2022 CNPJ: 15.131.446/0001-22

Número de Ordem do Livro: 12

Período Selecionado: 01 de Janeiro de 2022 a 31 de Dezembro de 2022

| Descrição | Nota | Saldo anterior | Saldo atual |
|--|------|------------------|------------------|
| (-) Imposto de Renda e Contribuição Social | | R\$ (573.897,01) | R\$ (891.212,24) |
| (-) (-) CONTRIBUIÇÃO SOCIAL | | R\$ (209.483,20) | R\$ (320.622,61) |
| (-) (-) IMPOSTO DE RENDA | | R\$ (364.413,81) | R\$ (570.589,63) |
| LUCRO LÍQUIDO DO EXERCÍCIO | | R\$ 1.516.519,18 | R\$ 4.239.296,43 |

Este documento é parte integrante de escrituração cuja autenticação se comprova pelo recibo de número 7A.E0.79.D1.9C.55.A8.F6.D6.DA.FF.2C.47.BF.E6.4A.84.E3.09.52-7, nos termos do Decreto nº 8.683/2016.

Este relatório foi gerado pelo Sistema Público de Escrituração Digital – Sped

TERMOS DE ABERTURA E ENCERRAMENTO



| | | | |
|---------------------------|--|-------|--------------------|
| Entidade: | EGP - EMPRESA GLOBAL DE PROJETOS E OBRAS LTDA | | |
| Período da Escrituração: | 01/01/2022 a 31/12/2022 | CNPJ: | 15.131.446/0001-22 |
| Número de Ordem do Livro: | 12 | | |
| Período Selecionado: | 01 de Janeiro de 2022 a 31 de Dezembro de 2022 | | |

TERMO DE ABERTURA

| | |
|---|---|
| Nome Empresarial | EGP - EMPRESA GLOBAL DE PROJETOS E OBRAS LTDA |
| NIRE | 52203475880 |
| CNPJ | 15.131.446/0001-22 |
| Número de Ordem | 12 |
| Natureza do Livro | Livro Diário |
| Município | CATALAO |
| Data do arquivamento dos atos constitutivos | 16/02/2012 |
| Data de arquivamento do ato de conversão de sociedade simples em sociedade empresária | |
| Data de encerramento do exercício social | 31/12/2022 |
| Quantidade total de linhas do arquivo digital | 105464 |

TERMO DE ENCERRAMENTO

| | |
|---|---|
| Nome Empresarial | EGP - EMPRESA GLOBAL DE PROJETOS E OBRAS LTDA |
| Natureza do Livro | Livro Diário |
| Número de ordem | 12 |
| Quantidade total de linhas do arquivo digital | 105464 |
| Data de inicio | 01/01/2022 |
| Data de término | 31/12/2022 |

Este documento é parte integrante de escrituração cuja autenticação se comprova pelo recibo de número 7A.E0.79.D1.9C.55.A8.F6.D6.DA.FF.2C.47.BF.E6.4A.84.E3.09.52-7, nos termos do Decreto nº 8.683/2016.

Este relatório foi gerado pelo Sistema Público de Escrituração Digital – Sped

DADOS DAS ASSINATURAS



| | | | |
|---------------------------|---|-------|--------------------|
| Entidade: | EGP - EMPRESA GLOBAL DE PROJETOS E OBRAS LTDA | | |
| Período da Escrituração: | 01/01/2022 a 31/12/2022 | CNPJ: | 15.131.446/0001-22 |
| Número de Ordem do Livro: | 12 | | |

Dados das Assinaturas da Escrituração

| | |
|-----------------------------------|-------------------------------|
| Qualificação do Assinante | Contador |
| Tipo do Certificado | Pessoa Física |
| CPF / CNPJ | 042.094.628-45 |
| Nº de Série do Certificado | 4951857963737985903 |
| Nome do Signatário | JOSE PAULO INOHUE:04209462845 |
| Autoridade Certificadora Emissora | AC VALID RFB v5 |
| Validade | 24/02/2023 a 24/02/2024 |

| | |
|-----------------------------------|--|
| Qualificação do Assinante | Pessoa Jurídica (e-CNPJ ou e-PJ) |
| Tipo do Certificado | Pessoa Jurídica |
| CPF / CNPJ | 095.855.438-26 |
| Nº de Série do Certificado | 5605086770035991572 |
| Nome do Signatário | EGP EMPRESA GLOBAL DE PROJETOS E OBRAS LTDA:15131446000122 |
| Autoridade Certificadora Emissora | AC SERASA RFB v5 |
| Validade | 09/08/2022 a 09/08/2023 |

RECIBO DE ENTREGA DE ESCRITURAÇÃO CONTÁBIL DIGITAL

IDENTIFICAÇÃO DO TITULAR DA ESCRITURAÇÃO

| | | |
|---|----------------------------|--|
| NIRE 52203475880 | CNPJ 15.131.446/0001-22 | |
| NOME EMPRESARIAL EGP - EMPRESA GLOBAL DE PROJETOS E OBRAS LTDA | | |

IDENTIFICAÇÃO DA ESCRITURAÇÃO

| | |
|--|--|
| FORMA DA ESCRITURAÇÃO CONTÁBIL Livro Diário (Completo - sem escrituração Auxiliar) | PERÍODO DA ESCRITURAÇÃO 01/01/2022 a 31/12/2022 |
| NATUREZA DO LIVRO Livro Diário | NÚMERO DO LIVRO 12 |
| IDENTIFICAÇÃO DO ARQUIVO (HASH) 7A.E0.79.D1.9C.55.A8.F6.D6.DA.FF.2C.47.BF.E6.4A.84.E3.09.52 | |

ESTE LIVRO FOI ASSINADO COM OS SEGUINTE CERTIFICADOS DIGITAIS:

| QUALIFICAÇÃO DO SIGNATARIO | CPF/CNPJ | NOME | Nº SÉRIE DO CERTIFICADO | VALIDADE | RESPONSÁVEL LEGAL |
|----------------------------------|----------------|--|-------------------------|----------------------------|-------------------|
| Contador | 04209462845 | JOSE PAULO INOHUE: 04209462845 | 495185796373798590 3 | 24/02/2023 a 24/02/2024 | Não |
| Pessoa Jurídica (e-CNPJ ou e-PJ) | 15131446000122 | EGP EMPRESA GLOBAL DE PROJETOS E OBRAS LTDA: 15131446000122 | 560508677003599157 2 | 09/08/2022 a 09/08/2023 | Sim |

NÚMERO DO RECIBO:

7A.E0.79.D1.9C.55.A8.F6.D6.DA.FF.
2C.47.BF.E6.4A.84.E3.09.52-7

Escrituração recebida via Internet
pelo Agente Receptor SERPRO

em 13/06/2023 às 14:44:36

28.2F.B3.3A.96.88.0D.2F
5B.78.3F.1B.D7.B4.DB.5D

Considera-se autenticado o livro contábil a que se refere este recibo, dispensando-se a autenticação de que trata o art. 39 da Lei nº 8.934/1994. Este recibo comprova a autenticação.

BASE LEGAL: Decreto nº 1.800/1996, com a alteração do Decreto nº 8.683/2016, e arts. 39, 39-A, 39-B da Lei nº 8.934/1994 com a alteração da Lei Complementar nº 1247/2014.



CONSELHO REGIONAL DE CONTABILIDADE DO ESTADO DE SÃO PAULO

**CERTIDÃO DE HABILITAÇÃO PROFISSIONAL
Nº 2024/033165**

O CONSELHO REGIONAL DE CONTABILIDADE DO ESTADO DE SÃO PAULO certifica que o(a) profissional identificado(a) no presente documento encontra-se habilitado para o exercício da profissão contábil.

IDENTIFICAÇÃO DO REGISTRO

| | |
|-----------------|-------------------|
| NOME | JOSE PAULO INOHUE |
| NOME SOCIAL : | |
| REGISTRO | 1SP134493/O-7 |
| CATEGORIA | CONTADOR |
| CPF | 042.094.628-45 |

A falsificação deste documento constitui-se em crime previsto no Código Penal Brasileiro, sujeitando o autor à respectiva ação penal.

Emissão: São Paulo, 18/03/2024 às 09:23:04

Válido até: 16/06/2024

Código de Controle: 0586.0581.6221.3850

Para verificar a autenticidade deste documento, consulte o site do CRCSP.

QUALIFICAÇÃO ECONÔMICO-FINANCEIRA

Demonstrativo dos Índices Econômico-Financeiros

ILG = Índice de Liquidez Geral

| | | | | |
|---|---|---------------|---|-------------|
| Ativo Circulante + Realizável à Longo Prazo | | 23.848.036,56 | | |
| ----- | = | ----- | = | 5,27 |
| Passivo Circulante + Exigível à Longo Prazo | | 4.527.352,36 | | |

IE - Índice de Endividamento

| | | | | |
|---|---|---------------|---|-------------|
| Passivo Circulante + Exigível à Longo Prazo | | 4.527.352,36 | | |
| ----- | = | ----- | = | 0,16 |
| Ativo Total | | 27.626.903,16 | | |

ILC = Índice de Liquidez Corrente

| | | | | |
|--------------------|---|---------------|---|-------------|
| Ativo Circulante | | 17.020.660,04 | | |
| ----- | = | ----- | = | 4,87 |
| Passivo Circulante | | 3.495.496,98 | | |

EGP - EMPRESA GLOBAL DE PROJETOS E OBRAS LTDA
C.N.P.J./M.F. nº 15.131.446/0001-22

Assinado



D4Sign

Ricardo Alexandre Bernini Bachiega

RG nº 28.493.270/SSP-SP

CPF nº 213.032.358-89

Diretor

Assinado



D4Sign

Ivan Alvares Fernandes

RG nº 7.323.172-8/SSP-PR

CPF nº 026.119.499-21

Diretor

JOSE PAULO

INOHUE:04209462845

José Paulo Inohue

CRC 1SP - 134493/O-7

CPF nº 042.094.628-45

Contador

Assinado de forma digital por JOSE
PAULO INOHUE:04209462845
Dados: 2023.06.14 11:53:56 -03'00'

INDICES 2022 EGP novo ass pdf

Código do documento a590a86f-2df9-43db-9123-0444104b1cc1



Assinaturas



Ivan Alvares Fernandes
iafernandes@yahoo.com.br
Assinou como parte

Ivan Alvares Fernandes



Ricardo Alexandre Bernini Bachiega
ricardobachiega0210@gmail.com
Assinou como parte



Eventos do documento

14 Jun 2023, 16:09:14

Documento a590a86f-2df9-43db-9123-0444104b1cc1 **criado** por RODRIGO DE CREDO (b423a57f-ffc1-4427-81ca-cc501811b709). Email: rodrigocredo@gmail.com. - DATE_ATOM: 2023-06-14T16:09:14-03:00

14 Jun 2023, 16:10:25

Assinaturas **iniciadas** por RODRIGO DE CREDO (b423a57f-ffc1-4427-81ca-cc501811b709). Email: rodrigocredo@gmail.com. - DATE_ATOM: 2023-06-14T16:10:25-03:00

15 Jun 2023, 09:13:57

RODRIGO DE CREDO (b423a57f-ffc1-4427-81ca-cc501811b709). Email: rodrigocredo@gmail.com. **ALTEROU** o signatário **ivan.alvares@egprojetos.com.br** para **iafernandes@yahoo.com.br** - DATE_ATOM: 2023-06-15T09:13:57-03:00

15 Jun 2023, 09:14:25

RODRIGO DE CREDO (b423a57f-ffc1-4427-81ca-cc501811b709). Email: rodrigocredo@gmail.com. **ALTEROU** o signatário **ricardo.bachiega@egprojetos.com.br** para **ricardobachiega0210@gmail.com** - DATE_ATOM: 2023-06-15T09:14:25-03:00

15 Jun 2023, 09:33:58

IVAN ALVARES FERNANDES **Assinou como parte** - Email: iafernandes@yahoo.com.br - IP: 179.241.18.55 (179-241-18-55.3g.claro.net.br porta: 36980) - **Geolocalização: -22.9663434 -47.058302** - Documento de identificação informado: 026.119.499-21 - DATE_ATOM: 2023-06-15T09:33:58-03:00

15 Jun 2023, 09:34:48

RICARDO ALEXANDRE BERNINI BACHIEGA **Assinou como parte** - Email: ricardobachiega0210@gmail.com - IP: 200.173.226.171 (200.173.226.171 porta: 55058) - **Geolocalização: -18.18018018018018 -47.94285505556392** -

Documento de identificação informado: 213.032.358-89 - DATE_ATOM: 2023-06-15T09:34:48-03:00

Hash do documento original

(SHA256):2083ae831d2294eab371237d89b71ce58458177884ecd54b4020dde146cbb986

(SHA512):5db016eb8720357ec6b7a18e483b3e5900c812c4156216207b2477649770e1ad2023a81efd1e4b58b554cc4bc7f7fa9cf4e0d9a1e6df013574debd00154ecaab

Esse log pertence **única e exclusivamente** aos documentos de HASH acima

Esse documento está assinado e certificado pela D4Sign

Catalão/GO, 28 de Maio de 2024.

À

Prefeitura do Município de Catalão – GO

Secretaria Municipal de Transportes de Catalão

Comissão Julgadora da Licitação

Rua Nassin Agel, 505, Centro

Catalão-Goiás

Ref.: **CONCORRÊNCIA ELETRÔNICA Nº 010/2024**
PROCESSO Nº 2024017261

Objeto: **Contratação de serviços de recapeamento asfáltico em CBUQ (e=3,00 cm média), sinalização horizontal e vertical, e drenagem superficial (meio-fio e sarjetas), conforme Contrato de Repasse nº 945648/2023/MCIDADES/CAIXA, em atendimento às necessidades da Secretaria Municipal de Transportes, conforme especificações estabelecidas no Projeto Básico e anexos a este instrumento convocatório.**

ANEXO IV

DECLARAÇÕES GERAIS A SEREM APRESENTADAS PARA FINS DE HABILITAÇÃO.

A Empresa EGP – EMPRESA GLOBAL DE PROJETOS E OBRAS LTDA, com sede na cidade e comarca de Catalão, Estado de Goiás, na Rodovia BR-050 – km 245 – Distrito de Pires Belo – CEP 75714-300, devidamente inscrita no CNPJ/MF sob nº 15.131.446/0001-22, neste ato representada pelos Srs. Ricardo Alexandre Bernini Bachiega RG nº 28.493.270 SSP/SP e CPF nº 213.032.358-89, e Ivan Alvares Fernandes RG nº 7.323.172-8 SSP-PR e CPF nº 026.119.499-21, **DECLARA**, para os devidos fins e sob os ditames da lei que não possui e não contratará durante a vigência da avença decorrente deste certame empregados ou sócios que sejam cônjuges, companheiros ou parentes em linha reta, colateral ou por afinidade, até o 3º grau, ocupantes de cargos de direção ou no exercício de funções administrativas, assim como de servidores ocupantes de cargos de direção, chefia e assessoramento vinculados direta ou indiretamente às unidades situadas na linha hierárquica da área encarregada da licitação, nos termos da Resolução n 07/05 (atualizada pelas n 09/05, n 21/06 e 229/16) do Conselho Nacional de Justiça.

DECLARA que nos termos do art. 7º, XXXIII da CF/88, não emprega menor de 18 anos em trabalho noturno, perigoso ou insalubre e de qualquer trabalhador menor de 16 anos, salvo na condição de aprendiz, a partir de 14 anos.

DECLARA que não disponibilizará empregado, que exerça encargo de chefia nas dependências da Contratante para fins da consecução dos serviços contratados, que tenha sido condenado por

Decisão judicial ou administrativa, transitado e julgado, nos termos dos arts. 1º e 2º da Resolução n. 156/12, expedida pelo Conselho Nacional de Justiça.

DECLARA, sob as penas da lei, que até a presente data inexistem fatos impeditivos para sua habilitação no presente processo licitatório, ciente da obrigatoriedade de declarar eventuais ocorrências supervenientes.

DECLARA, não possuir inscrição no cadastro de empregadores flagrados explorando trabalhadores em condições análogas às de escravo, instituído pela Portaria Interministerial MTE/SDH n. 2/11 e não ter sido condenada, a contratada ou seus dirigentes, por infringir as leis de combate à discriminação de raça ou de gênero, ao trabalho infantil e ao trabalho escravo, em afronta a previsão aos artigos 1º e 170 da Constituição Federal de 1988; do artigo 149 do Código Penal; do Decreto n. 5.017/04 (promulga o Protocolo de Palermo) e das Convenções da OIT nos 29 e 105.

DECLARA que a proposta apresentada está em conformidade com as exigências do Edital e seus anexos.

DECLARA que atende aos requisitos de habilitação, e que o declarante responderá pela veracidade das informações prestadas, na forma da lei;

DECLARA que cumpre as exigências de reserva de cargos para pessoa com deficiência e para reabilitado da Previdência Social, previstas em lei e em outras normas específicas;

DECLARA que sua proposta econômica compreende a integralidade dos custos para atendimento dos direitos trabalhistas assegurados na Constituição Federal, nas leis trabalhistas, nas normas infralegais, nas convenções coletivas de trabalho e nos termos de ajustamento de conduta vigentes na data de entrega das propostas;

DECLARA que está ciente e tem conhecimento pleno das condições e peculiaridades para a execução do objeto da CONCORRÊNCIA ELETRÔNICA Nº 009/2024 do Município de Catalão, dispensando a realização de vistoria, nos termos do art. 63, § 3º da lei 14.133/2021.
OU

DECLARA que realizou vistoria, tendo conhecimento pleno das condições e peculiaridades para execução do objeto da CONCORRÊNCIA ELETRÔNICA Nº 009/2024 do Município de Catalão.

EGP – EMPRESA GLOBAL DE PROJETOS E OBRAS LTDA

Ricardo Alexandre Bernini Bachiega
RG nº 28.493.270 SSP/SP
CPF nº 213.032.358-89
Diretor

Ivan Alvares Fernandes
RG nº 7.323.172-8 SSP-PR
CPF nº 026.119.499-21
Diretor

CO 10 2024 - Catalão - Habilitação - Assinatura pdf

Código do documento c8111deb-465a-4c6d-a004-fba355f42159



Assinaturas



Ricardo Alexandre Bernini Bachiega
ricardo.bachiega@egprojetos.com.br
Assinou como Representante legal/Diretor

Ricardo Alexandre Bernini Bachiega



Ivan Alvares Fernandes
ivan.alvares@egprojetos.com.br
Assinou como Representante legal/Diretor

Ivan Alvares Fernandes

Eventos do documento

24 May 2024, 18:11:42

Documento c8111deb-465a-4c6d-a004-fba355f42159 **criado** por NEIVA FANTIN (59a24f4a-616d-492d-bbca-a0082da3b676). Email:licitacoes@egprojetos.com.br. - DATE_ATOM: 2024-05-24T18:11:42-03:00

24 May 2024, 18:12:15

Assinaturas **iniciadas** por NEIVA FANTIN (59a24f4a-616d-492d-bbca-a0082da3b676). Email:licitacoes@egprojetos.com.br. - DATE_ATOM: 2024-05-24T18:12:15-03:00

27 May 2024, 07:12:33

IVAN ALVARES FERNANDES **Assinou como Representante legal/Diretor** (717ab6f7-0546-4f20-89fc-d2113c7e0ac0) - Email: ivan.alvares@egprojetos.com.br - IP: 189.113.32.42 (189-113-32-42.netturbo.com.br porta: 9998) - Documento de identificação informado: 026.119.499-21 - DATE_ATOM: 2024-05-27T07:12:33-03:00

27 May 2024, 13:10:42

RICARDO ALEXANDRE BERNINI BACHIEGA **Assinou como Representante legal/Diretor** - Email:ricardo.bachiega@egprojetos.com.br - IP: 177.102.107.91 (177-102-107-91.dsl.telesp.net.br porta: 38042) - [Geolocalização: -22.8380475 -47.031263](#) - Documento de identificação informado: 213.032.358-89 - DATE_ATOM: 2024-05-27T13:10:42-03:00

Hash do documento original

(SHA256):c224e214bd3d496fc5d5b1ff3433226f274e28f3d08f78f85faa035ed3c12cf8
(SHA512):29c841942ad9d1399e0d0d8711c4f41e3ff221f9872daf2a9761f0c229a146f111c3d00be9381dbf6f109271df3dd2b26f3ee86d37fb98e12ac00d7bda1d9919

Esse log pertence **única e exclusivamente** aos documentos de HASH acima

Esse documento está assinado e certificado pela D4Sign